

## Lampiran 1 : SK Pembimbing dan Penguji



### UNIVERSITAS IMELDA MEDAN (UIM)

Jln. Bilal No. 52 Kelurahan Pulo Brayan Darat I Kecamatan Medan Timur  
Kode Pos . 20239 Telepon (061) 664570 Fax. (061) 6618457  
Email: <http://uimedan.ac.id>

**SURAT KEPUTUSAN**  
**REKTOR UNIVERSITAS IMELDA MEDAN (UIM)**  
**NO.: 507/SK/UIM/IV/2025**

**TENTANG:**  
**PENGANGKATAN DOSEN PEMBIMBING TUGAS AKHIR (SKRIPSI)**  
**PROGRAM STUDI SARJANA TERAPAN MANAJEMEN INFORMASI KESEHATAN**  
**UNIVERSITAS IMELDA MEDAN (UIM)**

**REKTOR UNIVERSITAS IMELDA MEDAN (UIM)**

- Menimbang** : 1. Bahwa Dosen Pembimbing Tugas Akhir (Skripsi) adalah dosen yang bertugas membimbing, mengarahkan, dan memberikan arahan kepada mahasiswa dalam menyusun tugas akhir (skripsi), mulai dari pemilihan topik hingga proses ujian dan kelulusan, yang memberikan dukungan dan memastikan mahasiswa dapat menyelesaikan skripsi sesuai dengan pedoman dan tepat waktu.  
2. Bahwa syarat Dosen Pembimbing Tugas Akhir (Skripsi) perlu kredibilitas dosen, memiliki pengalaman, menguasai bidang keilmuan yang menjadi keahliannya, menjunjung tinggi profesionalitas, disiplin, dan memiliki karakter yang kuat untuk membimbing mahasiswa menyelesaikan tugas akhirnya.  
3. Bahwa nama yang tercantum pada Surat Keputusan ini dipandang cakap dan mampu untuk melaksanakan tugas-tugas yang diembannya, maka sebagaimana mestinya sesuai ketentuan peraturan undang-undang yang berlaku dipandang perlu untuk mengeluarkan Surat Keputusan Rektor Universitas Imelda Medan tentang Dosen Pembimbing Tugas Akhir (Skripsi) pada akhir program bagi dosen di Program Studi Sarjana Terapan Manajemen Informasi Kesehatan Universitas Imelda Medan (UIM).
- Mengingat** : 1. Undang-Undang Republik Indonesia Nomor 12 Tahun 2012 tentang Pendidikan Tinggi (Lembaran Negara Republik Indonesia Tahun 2012 Nomor 158, Tambahan Lembaran Negara Republik Indonesia Nomor 5336);  
2. Undang Undang Republik Indonesia Nomor 17 Tahun 2023 tentang Kesehatan;  
3. Peraturan Pemerintah Nomor 4 Tahun 2014 tentang Penyelenggaraan Pendidikan Tinggi dan Pengelolaan Perguruan Tinggi (Lembaran Negara Republik Indonesia Tahun 2014 Nomor 16, Tambahan Lembaran Negara Republik Indonesia Nomor 5500);  
4. Peraturan Pemerintah Nomor 4 Tahun 2022 Tentang Perubahan Atas Peraturan Pemerintah Nomor 57 Tahun 2021 Tentang Standar Nasional Pendidikan;  
5. Peraturan Menteri Pendidikan, Kebudayaan, Riset, dan Teknologi Nomor 53 Tahun 2023 tentang Penjaminan Mutu Pendidikan Tinggi;  
6. Keputusan Rektor Nomor 100/SK/UIM/I/2020 tentang Penetapan Buku Panduan Peraturan Akademik.

**MEMUTUSKAN**

- Menetapkan** : **KEPUTUSAN REKTOR UNIVERSITAS IMELDA MEDAN (UIM) TENTANG PENGANGKATAN DOSEN PEMBIMBING TUGAS AKHIR (SKRIPSI) PADA PROGRAM STUDI SARJANA TERAPAN MANAJEMEN INFORMASI KESEHATAN TAHUN 2025**

- Pertama** : Mengangkat Saudari: Theresia Hutasoit, S.R.M., M.K.M.; NUPTK. 6352771672230343 sebagai Dosen Pembimbing Tugas Akhir (Skripsi) mahasiswa/i berikut:

NO	NIM	NAMA MAHASISWA	JUDUL SKRIPSI
1	2113363015	Kristalina Lase	Studi Kasus Pengkodingan Sistem Respirasi Pada Bulan Januari Di Rumah Sakit Umum Imelda Pekerja Indonesia Medan Tahun 2025
2	2113363016	Miyunna Sari Harahap	Studi Kasus Pengkodingan Sistem Endokrin Pada Periode Januari-Februari Di Rumah Sakit Umum Haji Medan Tahun 2025
3	2113363031	Zahrah Ananda Putri	Studi Kasus Pengkodingan Sistem Kardiovaskular Pada Periode Januari Di Rumah Sakit Umum Haji Medan Tahun 2024

- Kedua** : Dosen Pembimbing Tugas Akhir (Skripsi) pada akhir program berkewajiban menyelenggarakan rangkaian pembimbingan untuk mendukung mahasiswa/i menyelesaikan tugas akhir yang disusunnya dengan tepat waktu pada akhir program perkuliahan.

- Ketiga** : Dosen Pembimbing Tugas Akhir (Skripsi) bertanggung jawab kepada Rektor Universitas Imelda Medan dengan membuat laporan tertulis pada akhir program perkuliahan.

- Keempat** : Keputusan ini berlaku sejak tanggal ditetapkan, dengan ketentuan apabila terdapat kekeliruan dalam surat keputusan ini akan dilakukan perbaikan sebagaimana mestinya.

Medan  
Tanggal : 05 April 2025  
Rektor Universitas Imelda Medan

*Dr. dr. Amalia Liana Ritonga, S.Kp., M.Pd., MN*  
NUP (K) 445752653230093



## UNIVERSITAS IMELDA MEDAN (UIM)

Jln. Bilal No. 52 Kelurahan Pulo Brayan Darat I Kecamatan Medan Timur

Kode Pos . 20239 Telepon (061) 664570 Fax. (061) 6618457

Email: <http://uimedan.ac.id>

### SURAT KEPUTUSAN REKTOR UNIVERSITAS IMELDA MEDAN (UIM) NO.: 565/SK/UIM/IV/2025

#### TENTANG: PENGANGKATAN DOSEN PENGUJI SIDANG TUGAS AKHIR (SKRIPSI) PROGRAM STUDI SARJANA TERAPAN MANAJEMEN INFORMASI KESEHATAN UNIVERSITAS IMELDA MEDAN (UIM)

#### REKTOR UNIVERSITAS IMELDA MEDAN (UIM)

- Menimbang** :
1. Bahwa Dosen Penguji Sidang Tugas Akhir (Skripsi) adalah dosen yang bertugas untuk menguji dan mengevaluasi kualitas skripsi mahasiswa pada saat ujian akhir, memberikan masukan, dan menentukan hasil kelulusan mahasiswa berdasarkan performa penelitian dan pemahaman materi mahasiswa tersebut.
  2. Bahwa syarat Dosen Penguji Sidang Tugas Akhir (Skripsi) perlu kredibilitas dosen, memiliki pengalaman, memiliki kompetensi atau keahlian yang linier dengan topik skripsi mahasiswa yang akan diujinya, menjunjung tinggi profesionalitas, disiplin, dan memiliki karakter yang kuat untuk menentukan hasil kelulusan mahasiswa berdasarkan performa penelitian dan pemahaman materi mahasiswa tersebut.
  3. Bahwa nama yang tercantum pada Surat Keputusan ini dipandang cakap dan mampu untuk melaksanakan tugas-tugas yang diembannya, maka sebagaimana mestinya sesuai ketentuan peraturan undang-undang yang berlaku dipandang perlu untuk mengeluarkan Surat Keputusan Rektor Universitas Imelda Medan tentang Dosen Penguji Sidang Tugas Akhir (Skripsi) pada akhir program bagi dosen di Program Studi Sarjana Terapan Manajemen Informasi Kesehatan Universitas Imelda Medan (UIM).
- Mengingat** :
1. Undang-Undang Republik Indonesia Nomor 12 Tahun 2012 tentang Pendidikan Tinggi (Lembaran Negara Republik Indonesia Tahun 2012 Nomor 158, Tambahan Lembaran Negara Republik Indonesia Nomor 5336);
  2. Undang-Undang Republik Indonesia Nomor 17 Tahun 2023 tentang Kesehatan;
  3. Peraturan Pemerintah Nomor 4 Tahun 2014 tentang Penyelenggaraan Pendidikan Tinggi dan Pengelolaan Perguruan Tinggi (Lembaran Negara Republik Indonesia Tahun 2014 Nomor 16, Tambahan Lembaran Negara Republik Indonesia Nomor 5500);
  4. Peraturan Pemerintah No. 4 Tahun 2022 Tentang Perubahan Atas Peraturan Pemerintah Nomor 57 Tahun 2021 Tentang Standar Nasional Pendidikan;
  5. Peraturan Menteri Pendidikan, Kebudayaan, Riset, dan Teknologi Nomor 53 Tahun 2023 tentang Penjaminan Mutu Pendidikan Tinggi;
  6. Keputusan Rektor No. 100/SK/UIM/I/2020 tentang Penetapan Buku Panduan Peraturan Akademik.

#### MEMUTUSKAN

- Menetapkan** : KEPUTUSAN REKTOR UNIVERSITAS IMELDA MEDAN (UIM) TENTANG PENGANGKATAN DOSEN PENGUJI SIDANG TUGAS AKHIR (SKRIPSI) PADA PROGRAM STUDI SARJANA TERAPAN MANAJEMEN INFORMASI KESEHATAN TAHUN 2025
- Pertama** : Mengangkat Saudara: dr. John Barker Liem, M.K.M; NUPTK. 2242763664131073 sebagai Dosen Penguji Sidang Tugas Akhir (Skripsi) mahasiswa/i berikut:

NO	NIM	NAMA MAHASISWA	JUDUL SKRIPSI
1.	2113363005	Desnawati Gea	Analisis Kualitatif Rekam Medis Dengan 6 Komponen Review Pada Diagnosa Apendisitis Akut Di RSU Imelda Pekerja Indonesia Tahun 2025
2.	2113363016	Miyanna Sari Harahap	Studi Kasus Pengkodingan Sistem Endokrin Pada Periode Januari-Februari Di Rumah Sakit Umum Haji Medan Tahun 2025
3.	2113363007	Dini Atika	Analisis Kelengkapan Dokumentasi Terminologi Medis Sistem Reproduksi Pada Gangguan Persalinan Dalam Penegakan Diagnosa Dalam Menentukan Kodefikasi Penyakit Di RS Haji Medan Tahun 2025

- Kedua** : Dosen Penguji Sidang Tugas Akhir (Skripsi) pada akhir program berkewajiban menguji dan mengevaluasi kualitas skripsi mahasiswa pada saat ujian akhir, memberikan masukan, dan menentukan hasil kelulusan mahasiswa berdasarkan performa penelitian dan pemahaman materi mahasiswa tersebut.
- Ketiga** : Dosen Penguji Sidang Tugas Akhir (Skripsi) bertanggung jawab kepada Rektor Universitas Imelda Medan dengan membuat laporan tertulis pada akhir program perkuliahan.
- Keempat** : Keputusan ini berlaku sejak tanggal ditetapkan, dengan ketentuan apabila terdapat kekeliruan dalam surat keputusan ini akan dilakukan perbaikan sebagaimana mestinya.

Ditetapkan di : Medan  
Tanggal : 05 April 2025  
Rektor Universitas Imelda Medan



Dr. G. Imelda Liana Ritonga, S.Kp., M.Pd., MN  
NUPTK. 4451752653230093



# UNIVERSITAS IMELDA MEDAN (UIM)

Jln. Bilal No. 52 Kelurahan Pulo Brayan Darat I Kecamatan Medan Timur

Kode Pos . 20239 Telepon (061) 664570 Fax. (061) 6618457

Email: <http://uimedan.ac.id>

## SURAT KEPUTUSAN REKTOR UNIVERSITAS IMELDA MEDAN (UIM) NO.: 561/SK/UIM/IV/2025

### TENTANG: PENGANGKATAN DOSEN PENGUJI SIDANG TUGAS AKHIR (SKRIPSI) PROGRAM STUDI SARJANA TERAPAN MANAJEMEN INFORMASI KESEHATAN UNIVERSITAS IMELDA MEDAN (UIM)

#### REKTOR UNIVERSITAS IMELDA MEDAN (UIM)

- Menimbang** :
1. Bahwa Dosen Penguji Sidang Tugas Akhir (Skripsi) adalah dosen yang bertugas untuk menguji dan mengevaluasi kualitas skripsi mahasiswa pada saat ujian akhir, memberikan masukan, dan menentukan hasil kelulusan mahasiswa berdasarkan performa penelitian dan pemahaman materi mahasiswa tersebut.
  2. Bahwa syarat Dosen Penguji Sidang Tugas Akhir (Skripsi) perlu kredibilitas dosen, memiliki pengalaman, memiliki kompetensi atau keahlian yang linier dengan topik skripsi mahasiswa yang akan diujinya, menjunjung tinggi profesionalitas, disiplin, dan memiliki karakter yang kuat untuk menentukan hasil kelulusan mahasiswa berdasarkan performa penelitian dan pemahaman materi mahasiswa tersebut.
  3. Bahwa nama yang tercantum pada Surat Keputusan ini dipandang cakap dan mampu untuk melaksanakan tugas-tugas yang diembannya, maka sebagaimana mestinya sesuai ketentuan peraturan undang-undang yang berlaku dipandang perlu untuk mengeluarkan Surat Keputusan Rektor Universitas Imelda Medan tentang Dosen Penguji Sidang Tugas Akhir (Skripsi) pada akhir program bagi dosen di Program Studi Sarjana Terapan Manajemen Informasi Kesehatan Universitas Imelda Medan (UIM).
- Mengingat** :
1. Undang-Undang Republik Indonesia Nomor 12 Tahun 2012 tentang Pendidikan Tinggi (Lembaran Negara Republik Indonesia Tahun 2012 Nomor 158, Tambahan Lembaran Negara Republik Indonesia Nomor 5336);
  2. Undang Undang Republik Indonesia Nomor 17 Tahun 2023 tentang Kesehatan;
  3. Peraturan Pemerintah Nomor 4 Tahun 2014 tentang Penyelenggaraan Pendidikan Tinggi dan Pengelolaan Perguruan Tinggi (Lembaran Negara Republik Indonesia Tahun 2014 Nomor 16, Tambahan Lembaran Negara Republik Indonesia Nomor 5500);
  4. Peraturan Pemerintah No. 4 Tahun 2022 Tentang Perubahan Atas Peraturan Pemerintah Nomor 57 Tahun 2021 Tentang Standar Nasional Pendidikan;
  5. Peraturan Menteri Pendidikan, Kebudayaan, Riset, dan Teknologi Nomor 53 Tahun 2023 tentang Penjaminan Mutu Pendidikan Tinggi;
  6. Keputusan Rektor No. 109/SK/UIM/I/2020 tentang Penetapan Buku Panduan Peraturan Akademik.

#### MEMUTUSKAN

- Menetapkan** : **KEPUTUSAN REKTOR UNIVERSITAS IMELDA MEDAN (UIM) TENTANG PENGANGKATAN DOSEN PENGUJI SIDANG TUGAS AKHIR (SKRIPSI) PADA PROGRAM STUDI SARJANA TERAPAN MANAJEMEN INFORMASI KESEHATAN TAHUN 2025**

- Pertama** : Mengangkat Saudari: Marta Simanjuntak, SST. MIK., M.K.M.; NUPTK. 3559770671230302 sebagai Dosen Penguji Sidang Tugas Akhir (Skripsi) mahasiswa/i berikut:

NO	NIM	NAMA MAHASISWA	JUDUL SKRIPSI
1.	2113363016	Miyanna Sari Harahap	Studi Kasus Pengkodingan Sistem Endokrin Pada Periode Januari-Februari Di Rumah Sakit Umum Haji Medan Tahun 2025
2.	2113363028	Suryadana Gustowo	Implementasi Dan Kendaia Kodefikasi Kematian Berdasarkan ICD 10 Di Rumah Sakit Umum Bandung Tahun 2025
3.	2113363025	Siti Anisa	Perancangan Tata Letak Ruang Unit Rekam Medis Dalam Kelancaran Pelayanan Rekam Medis Elektronik Di Rumah Sakit Khusus Mata Sabang Merauke Eye Center (SMEC) Medan Tahun 2025
4.	2113363007	Dini Atika	Analisis Kelengkapan Dokumentasi Terminologi Medis Sistem Reproduksi Pada Gangguan Persalinan Dalam Penegakan Diagnosa Dalam Menentukan Kodefikasi Penyakit Di RS Haji Medan Tahun 2025
5.	2113363019	Puja Kesuma Wandani	Pengaruh Pelatihan Petugas Rekam Medis Terhadap Akurasi Kodifikasi Penyebab Kematian Di RSU Imelda Pekerja Indonesia Tahun 2025
6.	2113363031	Zahrah Ananda Putri	Studi Kasus Pengkodingan Sistem Kardiovaskular Pada Periode Januari Di Rumah Sakit Umum Haji Medan Tahun 2024



## UNIVERSITAS IMELDA MEDAN (UIM)

Jln. Bilal No. 52 Kelurahan Pulo Brayon Darat I Kecamatan Medan Timur

Kode Pos . 20239 Telepon (061) 664570 Fax. (061) 6618457

Email: <http://uimedan.ac.id>

- Kedua** : Dosen Penguji Sidang Tugas Akhir (Skripsi) pada akhir program berkewajiban menguji dan mengevaluasi kualitas skripsi mahasiswa pada saat ujian akhir, memberikan masukan, dan menentukan hasil kelulusan mahasiswa berdasarkan performa penelitian dan pemahaman materi mahasiswa tersebut.
- Ketiga** : Dosen Penguji Sidang Tugas Akhir (Skripsi) bertanggung jawab kepada Rektor Universitas Imelda Medan dengan membuat laporan tertulis pada akhir program perkuliahan.
- Keempat** : Keputusan ini berlaku sejak tanggal ditetapkan, dengan ketentuan apabila terdapat kekeiruan dalam surat keputusan ini akan dilakukan perbaikan sebagaimana mestinya.

Ditetapkan di : Medan  
Tanggal : 05 April 2025  
Rektor Universitas Imelda Medan



Dr. dr. Imelda Isana Ritonga, S.Kp., M.Pd., MN  
NUPTK. 4451952953230093



## UNIVERSITAS IMELDA MEDAN (UIM)

Jln. Bilal No. 52 Kelurahan Pulo Brayan Darat I Kecamatan Medan Timur

Kode Pos . 20239 Telepon (061) 664570 Fax. (061) 6618457

Email: <http://uimedan.ac.id>

### SURAT KEPUTUSAN REKTOR UNIVERSITAS IMELDA MEDAN (UIM) NO.: 557/SK/UIM/IV/2025

#### TENTANG: PENGANGKATAN DOSEN PENGUJI SIDANG TUGAS AKHIR (SKRIPSI) PROGRAM STUDI SARJANA TERAPAN MANAJEMEN INFORMASI KESEHATAN UNIVERSITAS IMELDA MEDAN (UIM)

#### REKTOR UNIVERSITAS IMELDA MEDAN (UIM)

- Menimbang** :
1. Bahwa Dosen Penguji Sidang Tugas Akhir (Skripsi) adalah dosen yang bertugas untuk menguji dan mengevaluasi kualitas skripsi mahasiswa pada saat ujian akhir, memberikan masukan, dan menentukan hasil kelulusan mahasiswa berdasarkan performa penelitian dan pemahaman materi mahasiswa tersebut.
  2. Bahwa syarat Dosen Penguji Sidang Tugas Akhir (Skripsi) perlu kredibilitas dosen, memiliki pengalaman, memiliki kompetensi atau keahlian yang linier dengan topik skripsi mahasiswa yang akan diujinya, menjunjung tinggi profesionalitas, disiplin, dan memiliki karakter yang kuat untuk menentukan hasil kelulusan mahasiswa berdasarkan performa penelitian dan pemahaman materi mahasiswa tersebut.
  3. Bahwa nama yang tercantum pada Surat Keputusan ini dipandang cakap dan mampu untuk melaksanakan tugas-tugas yang diembannya, maka sebagaimana mestinya sesuai ketentuan peraturan undang-undang yang berlaku dipandang perlu untuk mengeluarkan Surat Keputusan Rektor Universitas Imelda Medan tentang Dosen Penguji Sidang Tugas Akhir (Skripsi) pada akhir program bagi dosen di Program Studi Sarjana Terapan Manajemen Informasi Kesehatan Universitas Imelda Medan (UIM).

- Mengingat** :
1. Undang-Undang Republik Indonesia Nomor 12 Tahun 2012 tentang Pendidikan Tinggi (Lembaran Negara Republik Indonesia Tahun 2012 Nomor 158, Tambahan Lembaran Negara Republik Indonesia Nomor 5336);
  2. Undang Undang Republik Indonesia Nomor 17 Tahun 2023 tentang Kesehatan;
  3. Peraturan Pemerintah Nomor 4 Tahun 2014 tentang Penyelenggaraan Pendidikan Tinggi dan Pengelolaan Perguruan Tinggi (Lembaran Negara Republik Indonesia Tahun 2014 Nomor 16, Tambahan Lembaran Negara Republik Indonesia Nomor 5500);
  4. Peraturan Pemerintah No. 4 Tahun 2022 Tentang Perubahan Atas Peraturan Pemerintah Nomor 57 Tahun 2021 Tentang Standar Nasional Pendidikan;
  5. Peraturan Menteri Pendidikan, Kebudayaan, Riset, dan Teknologi Nomor 53 Tahun 2023 tentang Penjaminan Mutu Pendidikan Tinggi;
  6. Keputusan Rektor No. 100/SK/UIM/I/2020 tentang Penetapan Buku Panduan Peraturan Akademik.

#### MEMUTUSKAN

- Menetapkan** : KEPUTUSAN REKTOR UNIVERSITAS IMELDA MEDAN (UIM) TENTANG PENGANGKATAN DOSEN PENGUJI SIDANG TUGAS AKHIR (SKRIPSI) PADA PROGRAM STUDI SARJANA TERAPAN MANAJEMEN INFORMASI KESEHATAN TAHUN 2025

- Pertama** : Mengangkat Saudari: Theresia Hutasoit, S.R.M., M.K.M; NUPTK. 6352771672230343 sebagai Dosen Penguji Sidang Tugas Akhir (Skripsi) mahasiswa/i berikut:

NO	NIM	NAMA MAHASISWA	JUDUL SKRIPSI
1.	2113363028	Suryadana Gustowo	Implementasi Dan Kendala Kodifikasi Kematian Berdasarkan ICD 10 Di Rumah Sakit Umum Bandung Tahun 2025
2.	2113363027	Sri Falya Rifqah	Evaluasi Pelaksanaan Audit Rekam Medis Melalui Analisis Kualitatif Berdasarkan 6 Komponen Review Pada Rekam Medis Pasien Dengan Diagnosa Chronic Kidney Disease Di RSU Imelda Pekerja Indonesia Tahun 2025
3.	2113363029	Veronica Agustina Br Sembiring	Analisis Kelengkapan Pencatatan Rekam Medis Pada Sistem Pemapasan Dengan Penegakan Diagnosa Primer Dalam Menentukan Kodifikasi Penyakit Di RSU Citra Medika Tahun 2025
4.	2113363015	Kristalina Lase	Studi Kasus Pengkodingan Sistem Respirasi Pada Bulan Januari Di Rumah Sakit Umum Imelda Pekerja Indonesia Medan Tahun 2025
5.	2113363016	Miyanna Sari Harahap	Studi Kasus Pengkodingan Sistem Endokrin Pada Periode Januari-Februari Di Rumah Sakit Umum Haji Medan Tahun 2025



## UNIVERSITAS IMELDA MEDAN (UIM)

Jln. Bilal No. 52 Kelurahan Pulo Brayan Darat I Kecamatan Medan Timur

Kode Pos . 20239 Telepon (061) 664570 Fax. (061) 6618457

Email: <http://uimedan.ac.id>

6.	2113363009	Firsten Marshariyoani Waoma	Analisis Beban Biaya (Cost Burden) Pada Penyakit Gagal Ginjal Kronik: Literature Review
7.	2113363019	Puja Kesuma Wandani	Pengaruh Pelatihan Petugas Rekam Medis Terhadap Akurasi Kodifikasi Penyebab Kematian Di RSU Imelda Pekerja Indonesia Tahun 2025
8.	2113363031	Zahrah Ananda Putri	Studi Kasus Pengkodingan Sistem Kardiovaskular Pada Periode Januari Di Rumah Sakit Umum Haji Medan Tahun 2024

- Kedua** : Dosen Penguji Sidang Tugas Akhir (Skripsi) pada akhir program berkewajiban menguji dan mengevaluasi kualitas skripsi mahasiswa pada saat ujian akhir, memberikan masukan, dan menentukan hasil kelulusan mahasiswa berdasarkan performa penelitian dan pemahaman materi mahasiswa tersebut.
- Ketiga** : Dosen Penguji Sidang Tugas Akhir (Skripsi) bertanggung jawab kepada Rektor Universitas Imelda Medan dengan membuat laporan tertulis pada akhir program perkuliahan.
- Keempat** : Keputusan ini berlaku sejak tanggal ditetapkan, dengan ketentuan apabila terdapat kekeliruan dalam surat keputusan ini akan dilakukan perbaikan sebagaimana mestinya.



*Lampiran 2 : Surat Izin Penelitian*



**UNIVERSITAS IMELDA MEDAN (UIM)**

Jln. Bilal No. 52 Kelurahan Pulo Brayan Darat I Kecamatan Medan Timur  
Kode Pos 20239, Telepon (061) 6645670 Fax. (061) 6618457  
E-mail: univ.imeldamedan@gmail.com

Nomor : 555.03/B/UIM/V/2025  
Lampiran : -  
Hal : Permohonan Izin Penelitian

Kepada Yth, :

Bapak/Ibu Direktur RSU Haji Medan  
Jl. Rumah Sakit H. No.47, Kenangan Baru, Kec. Percut Sei Tuan  
Deli Serdang

Dengan Hormat,

Bersama ini kami memohon kepada Bapak/Ibu Direktur untuk berkenan memberikan izin bagi mahasiswa/i atas :

Nama : Miyanna Sari Harahap  
NIM : 2113363016  
Program Studi : Sarjana Terapan Manajemen Informasi Kesehatan  
Judul Penelitian : Studi Kasus Pengkodingan Sistem Endokrin Pada Periode Januari di Rumah Sakit Umum Haji Medan Tahun 2025

Untuk melakukan penelitian di Rumah Sakit Umum Haji Medan dengan tujuan penelitian Tugas Akhir Skripsi

Demikian surat permohonan ini kami sampaikan, atas bantuan dan kerjasama yang diberikan, kami ucapkan terima kasih.

Medan, 23 Mei 2025  
Rektor,  
  
\*Dr. dr. Imelda Liana Ritonga, S.Kp.,M.Pd.,MN

Cc : File

*Lampiran 3 : Surat Selesai Penelitian*



PEMERINTAH PROVINSI SUMATERA UTARA  
**UPTD KHUSUS**  
**RUMAH SAKIT UMUM HAJI MEDAN**

Jalan Rumah Sakit H. Nomor 47, Deli Serdang, Kode Pos 20371  
Telepon (061) 6619520  
Email : [rsuhajimedan@gmail.com](mailto:rsuhajimedan@gmail.com), Website : [rsuhajimedan.sumutprov.go.id](http://rsuhajimedan.sumutprov.go.id)

Medan, 29 September 2025

Nomor : 151/PSDM/RSUHM/IX/2025  
Lamp : --  
Hal : Selesai Penelitian

Kepada Yth :  
Rektor Universitas Imelda Medan  
di,-  
Tempat

Dengan hormat,

Bersama ini kami sampaikan bahwa yang bernama dibawah ini:

No	Nama	NIM	Judul Penelitian
1.	Miyanna Sari Harahap	2113363016	Studi Kasus Pengkodingan Sistem Endokrin Pada Periode Januari Di Rumah Sakit Umum Haji Medan Tahun 2025

Telah selesai melaksanakan penelitian di UPTD Khusus RSU Haji Medan sesuai surat permohonan surat/nota dinas dari Program Studi D-III Perkam dan Informasi Kesehatan Universitas Imelda Medan Nomor : 555.03/B/UIM/V/2025 tanggal 23 Mei 2025 perihal Izin Penelitian.

Demikian disampaikan, atas perhatian dan kerjasama yang baik kami ucapkan terima kasih.



DIREKTUR UPTDK RSU HAJI MEDAN,

SRI SURIANI PURNAMAWATI, S. Si, Apt, M.Kes  
PEMBINA UTAMA MUDA, IV/c  
NIP. 196712071997032001

Lampiran 4 : Kasus Sistem Endokrin

Kasus 1 (Diabetes Melitus Tipe II Tanpa Konplikasi)

PEMERINTAH PROVINSI SUMATERA UTARA  
**UPTD KHUSUS RSU. HAJI MEDAN**  
 Jl. Rumah Sakit H. Nomor 47, Deli Serdang, Kode Pos 20371  
 Telepon (061) 8619520  
 Pos-el rsuhajimedan@gmail.com, Laman rsuhajimedan.sumutprov.go.id

**HASIL PEMERIKSAAN LABORATORIUM** Hal : 1 / 1

Nomor Lab. : JO250101-00042 / 2501010031  
 No. Med Rec : 00435328  
 Nama Pasien : **MARUHUM NUR**  
 Jenis Kelamin : Laki-laki  
 T. Lahir / Usia : [Redacted]  
 Asal Ruang : [Redacted]  
 Alamat : [Redacted]

Status Rawat : RAWAT INAP  
 Dokter Pengirim : dr. Nazly Anggraini Hutasuht  
 Tanggal Permintaan : 01/01/2025 10:18  
 Terima Sampel : 01/01/2025 10:18  
 Tanggal Selesai : 01/01/2025 11:25  
 Penjamin : BPJS KESEHATAN  
 MEDAN Diagnosa :

Pemeriksaan	Nilai Rujukan	Satuan	Metode
<b>HEMATOLOGI</b>			
- Hemoglobin	17.1	13 ~ 18	g/dL Colorimetric
- Hematokrit	49.1	40 ~ 50	% Autocounter
- Leukosit	* 16.50	4 ~ 11	ribu/mm3 Flow Cytometry
- Trombosit	401	150 ~ 440	ribu/mm3 Impedance
- Eritrosit	* 5.61	4.50 ~ 5.50	juta/uL Impedance
- PDW	* 16.8	9.0 ~ 13.0	fL
- RDW-CV	12.7	11.5 ~ 14.5	%
- MPV	8.7	7.2 ~ 11.1	fL
- PCT	0.349	0.150 ~ 0.400	%
<b>Index Eritrosit</b>			
- MCV	88	80 ~ 100	fL RBC HC
- MCH	31	26 ~ 34	pg
- MCHC	35	32 ~ 36	g/dL
<b>Hitung Jenis Leukosit</b>			
- Basofil	0.1	0 ~ 1	% Flow Cytometry
- Eosinofil	3.0	1 ~ 3	% Flow Cytometry
- Neutrofil Segmen	* 76.2	50 ~ 70	% Flow Cytometry
- Limfosit	* 16.5	20 ~ 45	% Flow Cytometry
- Monosit	4.2	4 ~ 8	% Flow Cytometry
<b>Jumlah Total Sel</b>			
- Total Limfosit	2.71	0.58 ~ 4.47	ribu/uL
- Total Basofil	0.02	0 ~ 0.1	ribu/uL
- Total Monosit	0.69	0.17 ~ 1.22	ribu/uL
- Total Eosinofil	0.50	0 ~ 0.61	ribu/uL
- Total Neutrofil	* 12.6	1.88 ~ 7.82	ribu/uL

Catatan : Dicitak Tgl : 1 Jan 2025  
 Penanggung jawab  
 dr. Fitri Handayani, M.Ked (Clin Path), SpPK  
 Spesialis patologi Klinik

Hasil berupa angka menggunakan sistem desimal separator titik, tanda \* menunjukkan nilai diatas atau dibawah nilai normal  
 Interpretasi hasil hanya dilakukan oleh dokter / klinis  
 Print by : MAI  
 Validate : MAI

PEMERINTAH PROVINSI SUMATERA UTARA  
**UPTD KHUSUS RSU. HAJI MEDAN**  
 Jl. Rumah Sakit H. Nomor 47, Deli Serdang, Kode Pos 20371  
 Telepon (061) 8619520  
 Pos-el rsuhajimedan@gmail.com, Laman rsuhajimedan.sumutprov.go.id

**HASIL PEMERIKSAAN LABORATORIUM** Hal : 1 / 1

Nomor Lab. : JO250102-00013 / 2501020110  
 No. Med Rec : 00435328  
 Nama Pasien : [Redacted]  
 Jenis Kelamin : [Redacted]  
 T. Lahir / Usia : [Redacted]  
 Asal Ruang : [Redacted]  
 Alamat : [Redacted]

Status Rawat : RAWAT INAP  
 Dokter Pengirim : Dr. Lita Septina Chaniago, Sp.PD, KE  
 Tanggal Permintaan : 02/01/2025 07:27  
 Terima Sampel : 02/01/2025 07:27  
 Tanggal Selesai : 02/01/2025 11:35  
 Penjamin : BPJS KESEHATAN  
 MEDAN Diagnosa :

Pemeriksaan	Hasil	Nilai Rujukan	Satuan	Metode
<b>KIMIA KLINIK</b>				
- Glukosa Darah Pusa	107	70 ~ 110	mg/dL	Hexokinase
- HbA1C	* 11.40	0 ~ 6.49	%	Boronate Affinity

Catatan : Dicitak Tgl : 2 Jan 2025  
 Penanggung jawab  
 dr. Fitri Handayani, M.Ked (Clin Path), SpPK  
 Spesialis patologi Klinik

Hasil berupa angka menggunakan sistem desimal separator titik, tanda \* menunjukkan nilai diatas atau dibawah nilai normal  
 Interpretasi hasil hanya dilakukan oleh dokter / klinis  
 Print by : MAI  
 Validate : Fitriando



PEMERINTAH PROVINSI SUMATERA UTARA  
UPTD KHUSUS RSU. HAJI MEDAN

Jl. Rumah Sakit H. Nomor 47, Deli Serdang, Kode Pos 20371  
Telepon (061) 6619520  
Pos-el rsuhajimedan@gmail.com, Laman rsuhajimedan.sumutprov.go.id

HASIL PEMERIKSAAN LABORATORIUM

Hal : 1 / 1

Nomor Lab.		Status Rawat	: RAWAT INAP
No. Med Rec		Dokter Pengirim	: dr. Nazly Anggraini Hutasuht
Nama Pasien		Tanggal Permintaan	: 01/01/2025 10:18
Jenis Kelamin		Terima Sampel	: 01/01/2025 10:18
T. Lahir / Usia		Tanggal Selesai	: 01/01/2025 11:25
Asal Ruang		Penjamin	: BPJS KESEHATAN
Alamat	: PROF. HM YAMIN SH NO 329 MEDAN MEDAN PERJUANGAN 20233	Diagnosa	:

Pemeriksaan	Hasil	Nilai Rujukan	Satuan	Metode
<b>KIMIA KLINIK</b>				
JAS Fungsi Hati				
- AST (SGOT)	* 42.2	5 ~ 37	U/L	IFCC
- ALT (SGPT)	38.8	5 ~ 41	U/L	IFCC
Fungsi Ginjal				
- Ureum	35.0	10 ~ 38	mg/dL	Urease-UV
- Kreatinin	1.1	0.7 ~ 1.2	mg/dL	Jaffe
Karbohidrat				
- Glukosa Darah Adrandom	** 342	< 200	mg/dL	Hexokinase
<b>ELEKTROLIT</b>				
Elektrolit				
- Natrium (Na)	* 133	135 ~ 155	mEq/L	ISE
- Kalium (K)	4.48	3.3 ~ 4.9	mEq/L	ISE
- Klorida (Cl)	98.00	96 ~ 113	mEq/L	ISE

Catatan :

Dicetak Tgl : 1 Jan 2025  
Penanggung jawab

dr. Fitri Handayani, Wad (Clin Path), SpPK

Spesialis patologi Klinik

Hasil berupa angka menggunakan sistem desimal separator titik, tanda \* menunjukkan nilai diatas atau dibawah nilai normal  
Interpretasi hasil hanya dilakukan oleh dokter / klinisi  
Print by : MAI  
Validate : MAI



PEMERINTAH PROVINSI SUMATERA UTARA  
RUMAH SAKIT UMUM HAJI MEDAN

Jl. Rumah Sakit H. Kabupaten Deli Serdang - 20237  
Telp : (061) 6619520 / (061) 6619521, Fax : (061) 6619519  
Website : http://rsuhajimedan.sumutprov.go.id / Email : rsuhajimedan@gmail.com



Nama :  
Age :  
Sex :  
Date :  
Dokter Pengirim :  
Pembayar :  
No.RM :  
Pemeriksaan : Radiologi Tanpa Kontras : Thorax (PA)

RADIOLOGI TANPA KONTRAS REPORT

01-11-25

Klinis : alergi gata pada tubuh  
Kiriman : ul ikhlash

TS, Yth, Foto Thorax AP (kurang inspirasi, asimetris):

Cor : besar dan bentuk normal  
Pulmo : tak tampak infiltrat  
Tampak penebalan hilus kanan, kiri tertutup bayangan jantung  
Trachea ditengah  
Hemidiafragma kanan kiri tampak baik  
Sinus phrenicocostalis kanan kiri tajam  
Tulang-tulang tampak baik  
Soft tissue tampak baik

KESAN  
Penebalan hilus kanan

Kabupaten Deli Serdang, 02 January 2025  
Terima kasih atas kepercayaan TS  
Salam Sejawat

Signature

dr. Jamalatif, Sp.Rad

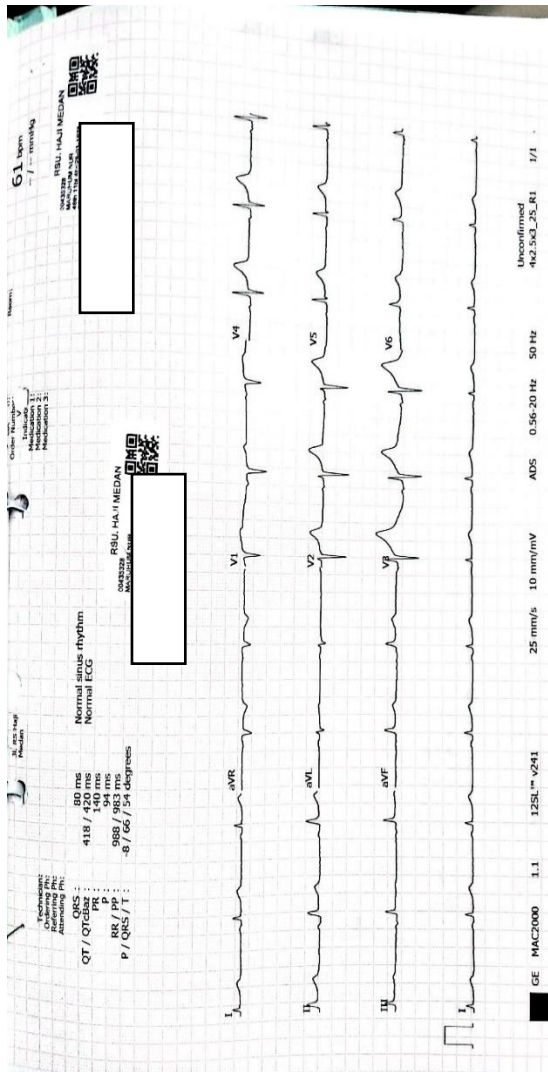

**RESUME MEDIS RAWAT INAP**

Tanggal Masuk : 1/1/2025 Tgl. Keluar / Tgl. Meninggal: 1/1/2025  
 Ruang Rawat Terakhir : Al-Ilhalla  
 Dokter Penanggung Jawab (DPJP) :  
 Rawat Tim Dokter :  Tidak,  Ya, oleh : 1.dr. 2.dr. 3.dr. 4.dr.

Alasan Dirawat	Demam, muntah, nyeri	ICD-10
Diagnosa Masuk	Infeksi saluran pernapasan akut	
Diagnosa Keluar (Diagnosa Utama)	Demam tidak terkontrol + hiperglikemia	ICD-10 E11.9
Diagnosis Sekunder	1. Demam 2. Hiperglikemia 3. Infeksi saluran pernapasan akut	
Penyebab Kematian (Secara Klinis)		
Pemeriksaan fisik yang penting	Demam, takipnea, rales	
Laboratorium yang penting	Na+, K+, GDS, HbA1c	
Radiologi	Pemeriksaan	

Penunjang lain		ICD-9																														
Tindakan / operasi																																
Pengobatan selama dirawat																																
Kondisi Pulang	Instruksi dan Edukasi Lanjutan (Follow up)																															
<input type="checkbox"/> Sembuh <input type="checkbox"/> Di Rujuk RS Lain <input type="checkbox"/> PBJ <input type="checkbox"/> PAPS <input type="checkbox"/> Meninggal <input type="checkbox"/> Lain - Lain	Kontrol Tanggal : ..... Di : ..... Diet : ..... Latihan : ..... Segera kembali ke rumah sakit, langsung ke gawat darurat, bila terjadi :																															
<b>Terapi Pulang</b> <table border="1"> <thead> <tr> <th>Nama Obat</th> <th>Jumlah</th> <th>Dosis</th> <th>Frekwensi</th> <th>Cara Pemberian</th> </tr> </thead> <tbody> <tr> <td>Parasetamol</td> <td>1-2</td> <td>500</td> <td></td> <td></td> </tr> <tr> <td>Aspirin</td> <td>1</td> <td>100</td> <td></td> <td></td> </tr> <tr> <td>Insulin</td> <td>1</td> <td>10</td> <td></td> <td></td> </tr> <tr> <td>Parasetamol</td> <td>1</td> <td>500</td> <td></td> <td></td> </tr> <tr> <td>Insulin</td> <td>1</td> <td>10</td> <td></td> <td></td> </tr> </tbody> </table>			Nama Obat	Jumlah	Dosis	Frekwensi	Cara Pemberian	Parasetamol	1-2	500			Aspirin	1	100			Insulin	1	10			Parasetamol	1	500			Insulin	1	10		
Nama Obat	Jumlah	Dosis	Frekwensi	Cara Pemberian																												
Parasetamol	1-2	500																														
Aspirin	1	100																														
Insulin	1	10																														
Parasetamol	1	500																														
Insulin	1	10																														
Tanggal & Jam : Yang Membuat : (.....)																																

## Kasus 2 (Diabetes Melitus Tipe II Dengan Komplikasi Sirkulasi Perifer)



**PEMERINTAH PROVINSI SUMATERA UTARA**  
**UPTD KHUSUS RSU. HAJI MEDAN**  
 Jl. Rumah Sakit H. Nomor 47, Deli Serdang, Kode Pos 20371  
 Telepon (061) 6619520  
 Pos-el rshajimedan@gmail.com, Laman rshajimedan.sumutprov.go.id

**HASIL PEMERIKSAAN LABORATORIUM** Hal : 1 / 2

Nomor Lab. : JO250101-00032 / 2501010028 No. Med Rec : 00435327 Nama Pasien : Jenis Kelamin : T. Lahir / Usia : Asal Ruang : Alamat :	Status Rawat : RAWAT INAP Dokter Pengirim : dr. Nasy Anggraini Hutasuht Tanggal Permintaan : 01/01/2025 09:57 Terima Sampel : 01/01/2025 09:57 Tanggal Selesai : 01/01/2025 10:43 Penjamin : BPJS KESEHATAN Diagnosa :	MEDAN TIMUR
---	--	-------------

Pemeriksaan	Hasil	Nilai Rujukan	Satuan	Metode
<b>HEMATOLOGI</b>				
Darah Lengkap				
- Hemoglobin	14.2	13 ~ 18	g/dL	Colorimetric Autocounter
- Hematokrit	40.8	40 ~ 50	%	
- Leukosit	* 44.70	4 ~ 11	ribu/mm3	Flow Cytometry
- Trombosit	312	150 ~ 440	ribu/mm3	
- Eritrosit	4.91	4.50 ~ 5.50	juta/uL	Impedance
- PDW	* 15.9	9.0 ~ 13.0	fL	
- RDW-CV	12.9	11.5 ~ 14.5	%	
- MPV	8.9	7.2 ~ 11.1	fL	
- PCT	0.278	0.150 ~ 0.400	%	
<b>Index Eritrosit</b>				
- MCV	83	80 ~ 100	fL	RBC HC
- MCH	29	26 ~ 34	pg	
- MCHC	35	32 ~ 36	g/dL	
<b>Hitung Jenis Leukosit</b>				
- Basofil	0.0	0 ~ 1	%	Flow Cytometry
- Eosinofil	* 0.5	1 ~ 3	%	Flow Cytometry
- Neutrofil Segmen	* 86.6	50 ~ 70	%	Flow Cytometry
- Limfosit	* 3.9	20 ~ 45	%	Flow Cytometry
- Monosit	* 9.0	4 ~ 8	%	Flow Cytometry
<b>Jumlah Total Sel</b>				
- Total Lymphosit	1.75	0.58 ~ 4.47	ribu/uL	
- Total Basofil	0.02	0 ~ 0.1	ribu/uL	
- Total Monosit	* 3.99	0.17 ~ 1.22	ribu/uL	
- Total Eosinofil	0.23	0 ~ 0.61	ribu/uL	
- Total Neutrofil	* 38.7	1.88 ~ 7.82	ribu/uL	
<b>EMOSTASIS</b>				
Waktu Pendarahan(BT)	2	1 ~ 3	menit	Ivy
Waktu Pembekuan (CT)	5	2 ~ 6	menit	Lee & White
<b>IMIA KLINIK</b>				
Glukosa Darah Adrandom	* 224	< 200	mg/dL	Hexokinase
<b>IMUNOSEROLOGI</b>				

Bersambung ke halaman berikut ...

**PEMERINTAH PROVINSI SUMATERA UTARA**  
**UPTD KHUSUS RSU. HAJI MEDAN**  
 Jl. Rumah Sakit H. Nomor 47, Deli Serdang, Kode Pos 20371  
 Telepon (061) 6619520  
 Pos-el rshajimedan@gmail.com, Laman rshajimedan.sumutprov.go.id

**HASIL PEMERIKSAAN LABORATORIUM** Hal : 2 / 2

Nomor Lab. : JO250101-00032 / 2501010028 No. Med Rec : 00435327 Nama Pasien : <b>ARIEF SUHENDRA</b> Jenis Kelamin : T. Lahir / Usia : Asal Ruang : Alamat :	Status Rawat : RAWAT INAP Dokter Pengirim : dr. Nasy Anggraini Hutasuht Tanggal Permintaan : 01/01/2025 09:57 Terima Sampel : 01/01/2025 09:57 Tanggal Selesai : 01/01/2025 10:43 Penjamin : BPJS KESEHATAN Diagnosa :	MEDAN TIMUR
---	--	-------------

Pemeriksaan	Hasil	Nilai Rujukan	Satuan	Metode
<b>Hepatitis Marker</b>				
- HBsAg	Negatif	Negatif		Rapid Test
- HBeAg	Negatif	Negatif		
- Anti-HBc	Non Reaktif	Non Reaktif		
Catatan : Dicetak Tgl : 1 Jan 2025 Penanggung jawab dr. Fitri Handayani, SpPK (Clin Path), SpPK Spesialis patologi Klinik				

Hasil berupa angka menggunakan sistem desimal separator titik, tanda \* menunjukkan nilai diatas atau dibawah nilai normal  
 Interpretasi hasil hanya dilakukan oleh dokter / klinis



PEMERINTAH PROVINSI SUMATERA UTARA  
UPTD KHUSUS RSU. HAJI MEDAN

Jl. Rumah Sakit H. Nomor 47, Deli Serdang, Kode Pos 20371  
Telepon (061) 6619520  
Pos-el rsuhajimedan@gmail.com, Laman rsuhajimedan.sumutprov.go.id

HASIL PEMERIKSAAN LABORATORIUM

Hal : 1 / 1

Nomor Lab.		Status Rawat	: RAWAT INAP	
No. Med Rec		Dokter Pengirim	: dr. Nazly Anggraini Hutasuhut	
Nama Pasien		Tanggal Permintaan	: 01/01/2025 09:57	
Jenis Kelamin		Terima Sampel	: 01/01/2025 09:57	
T. Lahir / Usia		Tanggal Selesai	: 01/01/2025 10:43	
Asal Ruang		Penjamin	: BPJS KESEHATAN	
Alamat	: SIDORUKUN NO 36 MEDAN MEDAN TIMUR 20239		Diagnosa	:

Pemeriksaan	Hasil	Nilai Rujukan	Satuan	Metode
<b>HEMOSTASIS</b>				
Masa Pendarahan(BT)	2	1 ~ 3	menit	Ivy
Masa Pembekuan (CT)	5	2 ~ 6	menit	Lee & White
<b>KIMIA KLINIK</b>				
<b>Karbohidrat</b>				
- Glukosa Darah Adrandom	* 224	< 200	mg/dL	Hexokinase
<b>IMUNOSEROLOGI</b>				
<b>Hepatitis Marker</b>				
- HBsAg	Negatif	Negatif		Rapid Test
HIV	Non Reaktif	Non Reaktif		

Catatan :

Dicetak Tgl : 1 Jan 2025  
Penanggung jawab

dr. Fitri Handayani, Sp.PK  
NIP. 197301011980052005  
Spesialis patologi Klinik

Hasil berupa angka menggunakan sistem desimal separator titik, tanda \* menunjukkan nilai diatas atau dibawah nilai normal  
Interpretasi hasil hanya dilakukan oleh dokter / klinisi  
Print by : Afriando  
Validasi : MAI



PEMERINTAH PROVINSI SUMATERA UTARA  
UPTD KHUSUS RSU. HAJI MEDAN

Jl. Rumah Sakit H. Nomor 47, Deli Serdang, Kode Pos 20371  
Telepon (061) 6619520  
Pos-el rsuhajimedan@gmail.com, Laman rsuhajimedan.sumutprov.go.id

HASIL PEMERIKSAAN LABORATORIUM

Hal : 1 / 1

Nomor Lab.		Status Rawat	: RAWAT INAP	
No. Med Rec		Dokter Pengirim	: dr. Hermansyah Putra Nasution, SP.B	
Nama Pasien		Tanggal Permintaan	: 02/01/2025 07:54	
Jenis Kelamin		Terima Sampel	: 02/01/2025 07:54	
T. Lahir / Usia		Tanggal Selesai	: 02/01/2025 07:54	
Asal Ruang		Penjamin	: BPJS KESEHATAN	
Alamat	: SIDORUKUN NO 36 MEDAN MEDAN TIMUR 20239		Diagnosa	:

Pemeriksaan	Hasil	Nilai Rujukan	Satuan	Metode
<b>KIMIA KLINIK</b>				
<b>Karbohidrat</b>				
- Glukosa Darah Puasa	* 231	70 ~ 110	mg/dL	Hexokinase

Catatan :

Dicetak Tgl : 2 Jan 2025  
Penanggung jawab

dr. Fitri Handayani, Sp.PK  
NIP. 197301011980052005  
Spesialis patologi Klinik

Hasil berupa angka menggunakan sistem desimal separator titik, tanda \* menunjukkan nilai diatas atau dibawah nilai normal  
Interpretasi hasil hanya dilakukan oleh dokter / klinisi  
Print by : Afriando  
Validasi : MAI



PEMERINTAH PROVINSI SUMATERA UTARA  
**RUMAH SAKIT UMUM HAJI MEDAN**  
 Jl. Rumah Sakit H. Kabupaten Deli Serdang - 20237  
 Telp : (061) 6619520 / (061) 6619521, Fax : (061) 6619519  
 Website : <http://rshajimedan.sumutprov.go.id/>, Email : [rshajimedan@gmail.com](mailto:rshajimedan@gmail.com)



Nama :  
 Age :  
 Sex :  
 Date :  
 Dokter Pengirim :  
 Pembayar :  
 No.RM :  
 Pemeriksaan : Radiologi Tanpa Kontras : Thorax (PA)

**RADIOLOGI TANPA KONTRAS REPORT**

*may*

Klinis : abses punggung, pre op, keluhan toraks (-)  
 Kiriman : thairf

TS, Yth, Foto Thorax PA (asimetris):

Cor : membesar dengan CTR 55%. tampak kalsifikasi aortic knob  
 Pulmo : tak tampak infiltrat  
 Trachea ditengah  
 Hemidiafragma kanan kiri tampak baik  
 Sinus pleuricoocostalis kanan kiri tajam  
 Tulang-tulang tampak baik  
 Soft tissue tampak baik

**KESAN**  
 Cardiomegaly disertai aortosclerosis  
 Saat ini pulmo tak tampak kelainan

Kabupaten Deli Serdang, 02 January 2025  
 Terima kasih atas kepercayaan TS  
 Salam Sejawat

dr. Jamalatief, Sp.Rad

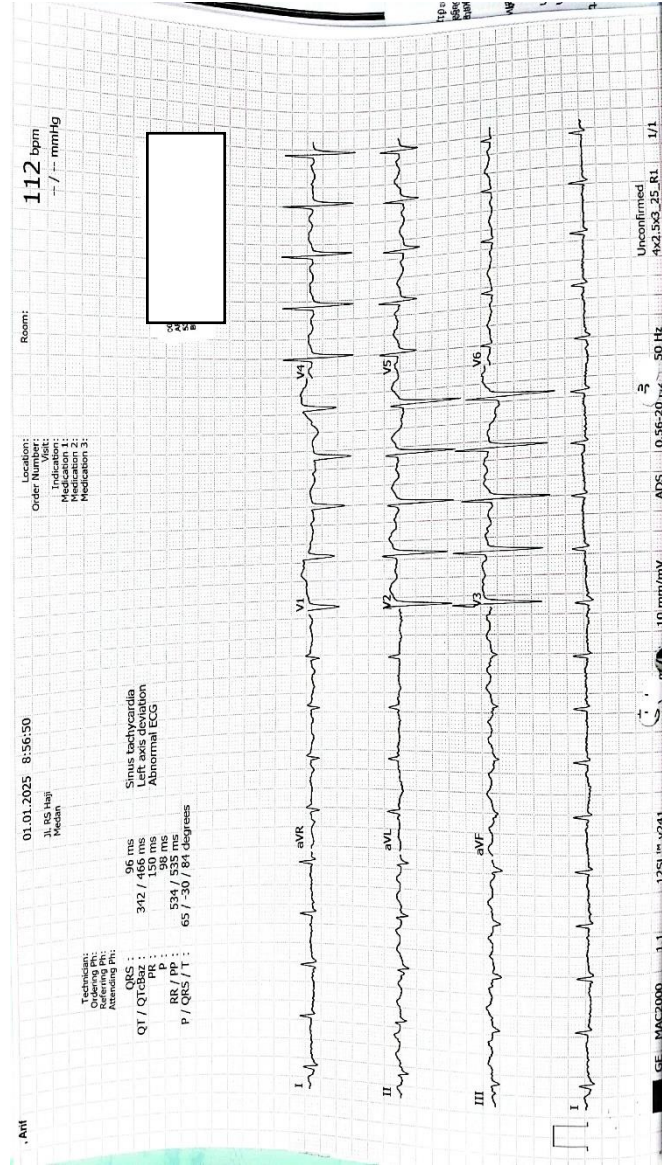



### Kasus 3 (Hipoglikemia)

PEMERINTAH PROVINSI SUMATERA UTARA  
**UPTD KHUSUS RSU. HAJI MEDAN**  
 Jl. Rumah Sakit H. Nomor 47, Deli Serdang, Kode Pos 20371  
 Telepon (061) 6619520  
 Pos-el rsuhajimedan@gmail.com, Laman rsuhajimedan.sumutprov.go.id

Hal : 1 / 2

**HASIL PEMERIKSAAN LABORATORIUM**

Nomor Lab. : JO250128-00124 / 2501284791 No. Med Rec : 00364553	Status Rawat : RAWAT INAP Dokter Pengirim : Dr. Sih Endah Hutami Tanggal Permintaan : 28/01/2025 22:14 Terima Sampel : 28/01/2025 22:16 Tanggal Selesai : 28/01/2025 23:04 Penjamin : BPJS KESEHATAN Diagnosa :
--	---

Pemeriksaan	Hasil	Nilai Rujukan	Satuan	Metode
<b>HEMATOLOGI</b>				
<b>arah Lengkap</b>				
- Hemoglobin	* 11.4			
- Hematokrit	* 34.1	13 ~ 18	g/dL	Colorimetric
- Leukosit	* 15.40	40 ~ 50	%	Autocounter
- Trombosit	* 250	4 ~ 11	ribu/mm3	Flow Cytometry
- Eritrosit	* 4.03	150 ~ 440	ribu/mm3	Impedance
- PDW	* 15.5	4.50 ~ 5.50	juta/uL	Impedance
- RDW-CV	14.2	9.0 ~ 13.0	fL	
- MPV	7.7	11.5 ~ 14.5	%	
- PCT	0.193	7.2 ~ 11.1	fL	
- PCT		0.150 ~ 0.400	%	
<b>Index Eritrosit</b>				
- MCV	85	80 ~ 100	fL	RBC HC
- MCH	28	26 ~ 34	pg	
- MCHC	33	32 ~ 36	g/dL	
<b>Hitung Jenis Leukosit</b>				
- Basofil	* 0.1	0 ~ 1	%	Flow Cytometry
- Eosinofil	* 0.0	1 ~ 3	%	Flow Cytometry
- Neutrofil Segmen	* 93.7	50 ~ 70	%	Flow Cytometry
- Limfosit	* 2.5	20 ~ 45	%	Flow Cytometry
- Monosit	* 3.7	4 ~ 8	%	Flow Cytometry
<b>Jumlah Total Sel</b>				
- Total Limfosit	* 0.38	0.58 ~ 4.47	ribu/uL	
- Total Basofil	0.02	0 ~ 0.1	ribu/uL	
- Total Monosit	0.57	0.17 ~ 1.22	ribu/uL	
- Total Eosinofil	0.00	0 ~ 0.61	ribu/uL	
- Total Neutrofil	* 14.5	1.88 ~ 7.82	ribu/uL	
<b>IMIA KLINIK</b>				
<b>fungsi Ginjal</b>				
- Ureum	* 55.8	10 ~ 28	mg/dL	Urease-LV
- Kreatinin	* 1.3	0.7 ~ 1.2	mg/dL	Jaffe
<b>Karbohidrat</b>				
- Glukosa Darah Adrandom	** 443	< 200	mg/dL	Hexokinase
<b>ELEKTROLIT</b>				
<b>Elektrolit</b>				

Bersambung ke halaman berikut ...

PEMERINTAH PROVINSI SUMATERA UTARA  
**UPTD KHUSUS RSU. HAJI MEDAN**  
 Jl. Rumah Sakit H. Nomor 47, Deli Serdang, Kode Pos 20371  
 Telepon (061) 6619520  
 Pos-el rsuhajimedan@gmail.com, Laman rsuhajimedan.sumutprov.go.id

Hal : 2 / 2

**HASIL PEMERIKSAAN LABORATORIUM**

Nomor Lab. : JO250128-00124 / 2501284791 No. Med Rec : 00364553	Status Rawat : RAWAT INAP Dokter Pengirim : Dr. Sih Endah Hutami Tanggal Permintaan : 28/01/2025 22:14 Terima Sampel : 28/01/2025 22:16 Tanggal Selesai : 28/01/2025 23:04 Penjamin : BPJS KESEHATAN Diagnosa :
--	---

Pemeriksaan	Hasil	Nilai Rujukan	Satuan	Metode
- Natrium (Na)	* 130	135 ~ 155	mEq/L	ISE
- Kalium (K)	4.44	3.3 ~ 4.9	mEq/L	ISE
- Klorida (Cl)	* 93.30	96 ~ 113	mEq/L	ISE

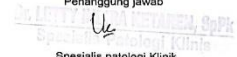
atatan :  
 Ditetapkan Tgl : 28 Jan 2025  
 Penanggung jawab  
  
 Spesialis Patologi Klinik

Hasil berupa angka menggunakan sistem desimal separator titik, tanda \* menunjukkan nilai diatas atau dibawah nilai normal  
 Interpretasi hasil hanya dilakukan oleh dokter spesialis patologi klinik



PEMERINTAH PROVINSI SUMATERA UTARA  
**UPTD KHUSUS RSU. HAJI MEDAN**

Jl. Rumah Sakit H. Nomor 47, Deli Serdang, Kode Pos 20371  
 Telp: (061) 6619520  
 Pos-el: rsuhajimedan@gmail.com, Laman: rsuhajimedan.sumutprov.go.id

**HASIL PEMERIKSAAN LABORATORIUM**

Hal : 1 / 1

Nomor Lab. :	<input type="text"/>	Status Rawat :	RAWAT INAP
No. Med Rec :		Dokter Pengirim :	Dr. Sih Endah Hutami
Nama Pasien :		Tanggal Permintaan :	28/01/2025 22:14
Jenis Kelamin :		Terima Sampel :	28/01/2025 22:16
T. Lahir / Usia :		Tanggal Selesai :	28/01/2025 23:04
Asal Ruang :		Penjamin :	BPJS KESEHATAN
Alamat :	JL. MERANTI PSR VII SAMPALI RT: 1 RW: 1 DELI SERDANG PERCUT SEI TUAN 20371		

Pemeriksaan	Hasil	Nilai Rujukan	Satuan	Metode
<b>KIMIA KLINIK</b>				
<b>Karbohidrat</b>				
- Glukosa Darah Adrandom	** 39	< 200	mg/dL	Hexokinase

catatan :

Dicetak Tgl : 6 Feb 2025  
 Penanggung jawab

*Dr. Novrida Pratiwi Tarigan, Sp.Rad*  
 Spesialis patologi Klinik



PEMERINTAH PROVINSI SUMATERA UTARA  
**RUMAH SAKIT UMUM HAJI MEDAN**  
 Jl. Rumah Sakit H. Kabupaten Deli Serdang - 20237  
 Telp : (061) 6619520 / (061) 6619521, Fax : (061) 6619519  
 Website : http://rsuhajimedan.sumutprov.go.id/ , Email : rshajimedan@gmail.com



Nama :   
 Age :   
 Sex :   
 Date :   
 Dokter Pengirim :   
 Pembayar :   
 No.RM :   
 Pemeriksaan : Radiologi Tanpa Kontras : Thorax (PA)

**RADIOLOGI TANPA KONTRAS REPORT**

Pemeriksaan radiografi Toraks proyeksi AP supine

Posisi asimetris, inspirasi cukup.  
 Jantung kesan membesar ke kiri.  
 Aorta elongasi dan mediastinum superior tidak melebar  
 Kedua hilus tidak menebal. Trakea di tengah  
 Tampak infiltrate di perihiler kanan.  
 Kedua hemidiafragma licin. Kedua sinus kostofrenikus lancip  
 Jaringan lunak dinding dada terlihat baik.

**Kesimpulan :**  
 Kardiomegali disertai aorta elongasi  
 Bronkopneumonia  
**Saran :** mohon korelasi klinis dan lab

Kabupaten Deli Serdang, 29 January 2025  
 Terima kasih atas kepercayaan TS  
 Salam Sejawat

*Novrida Pratiwi Tarigan*  
 Radiologi  
 Rumah Sakit Umum Haji Medan

dr. Novrida Pratiwi Tarigan, Sp.Rad

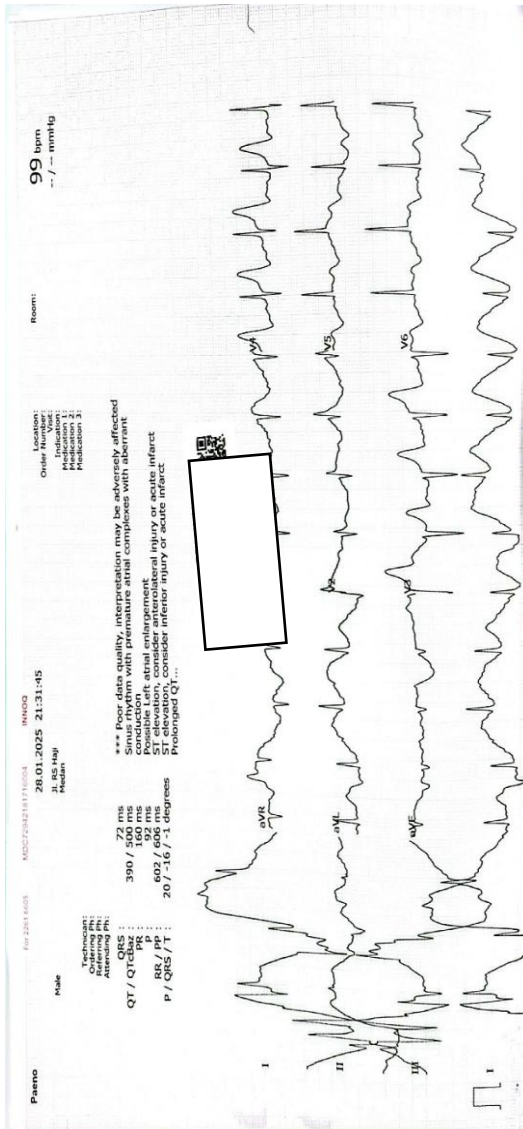

PEMERINTAH PROVINSI SUMATERA UTARA  
**RUMAH SAKIT UMUM HAJI MEDAN**  
Jl. Rumah Sakit Haji - Medan Estate - 20237,  
Telp. (061) 6619520, Fax. (061) 6619519,  
Website: www.rshajimedan.sumutprov.go.id  
Email: rshajimedan@gmail.com

[Redacted]

**RESUME MEDIS RAWAT INAP**

Tanggal Masuk: 28/01/25 Tgl. Keluar / Tgl-Meninggal: 29-1-2025  
Ruang Rawat Terakhir: Annisa  
Dokter Penanggung Jawab ( [Redacted] )  
Rawat Tim Dokter:  Tidak,  Ya, oleh: 1.dr. [Redacted] 2.dr. [Redacted] 3.dr. [Redacted] 4.dr. [Redacted]

Alasan Dirawat	Gsg. Perba	
Diagnosa Masuk	perun bsd ee hngshk	ICD-10
Diagnosa Keluar (Diagnosa Utama)	perun bsd a hngshk	ICD-10 E16,2
Diagnosis Sekunder	1. pramur 2. Ht 3. Ht Ht 4. Pengonka	J22 I12.9
Penyebab Kematian (Secara Klinis)		
Pemeriksaan fisik yang penting	Kna. KES	
Laboratorium yang penting	Ca. 4.40 Ure. 55,8/113. BSG + BS	
Radiologi	Ks BS, Car 2mg + pramur	

Penunjang lain																																																			
Tindakan / operasi																																																			
Pengobatan selama dirawat	tekn																																																		
Kondisi Pulang	Instruksi dan Edukasi Lanjutan (Follow up)																																																		
<input type="checkbox"/> Sembuh <input type="checkbox"/> Di Rujuk RS Lain <input type="checkbox"/> PBJ <input checked="" type="checkbox"/> PAPS <input type="checkbox"/> Meninggal <input type="checkbox"/> Lain - Lain	Kontrol Tanggal : ..... Di : ..... Diet : ..... Latihan : ..... Segera kembali ke rumah sakit, langsung ke gawat darurat, bila terjadi : .....																																																		
Terapi Pulang																																																			
	<table border="1"> <thead> <tr> <th>Nama Obat</th> <th>Jumlah</th> <th>Dosis</th> <th>Frekwensi</th> <th>Cara Pemberian</th> </tr> </thead> <tbody> <tr> <td></td> <td></td> <td></td> <td></td> <td></td> </tr> <tr> <td></td> <td></td> <td></td> <td></td> <td></td> </tr> <tr> <td></td> <td></td> <td></td> <td></td> <td></td> </tr> <tr> <td></td> <td></td> <td></td> <td></td> <td></td> </tr> <tr> <td></td> <td></td> <td></td> <td></td> <td></td> </tr> <tr> <td></td> <td></td> <td></td> <td></td> <td></td> </tr> <tr> <td></td> <td></td> <td></td> <td></td> <td></td> </tr> <tr> <td></td> <td></td> <td></td> <td></td> <td></td> </tr> <tr> <td></td> <td></td> <td></td> <td></td> <td></td> </tr> </tbody> </table>	Nama Obat	Jumlah	Dosis	Frekwensi	Cara Pemberian																																													
Nama Obat	Jumlah	Dosis	Frekwensi	Cara Pemberian																																															
Tanggal & Jam : Yang Membuat	[Signature]																																																		

## Kasus 4 (Gangguan Lain Keseimbangan Elektrolit, dan Cairan)

PEMERINTAH PROVINSI SUMATERA UTARA  
**UPTD KHUSUS RSU. HAJI MEDAN**  
 Jl. Rumah Sakit H. Nomor 47, Deli Serdang, Kode Pos 20371  
 Telepon (061) 6619520  
 Pos-el rsuhajimedan@gmail.com, Laman rsuhajimedan.sumutprov.go.id

**HASIL PEMERIKSAAN LABORATORIUM** Hal : 1 / 2

Nomor Lab. : JO250202-00026 / 2502020203  
 Status Rawat : RAWAT INAP  
 Dokter Pengirim : dr. Haris Maulana Apriansyah Haraha  
 Tanggal Permintaan : 02/02/2025 02:17  
 Terima Sampel : 02/02/2025 02:19  
 Tanggal Selesai : 02/02/2025 06:04  
 Penjamin : BPJS KESEHATAN  
 Diagnosa :  
 Nama :  
 Alamat :  
 No. Med Rec :  
 Nama Pasien :  
 Jenis Kelamin :  
 T. Lahir / Usia :  
 Asal Ruang :  
 Instalasi :  
 Instalasi :  
 Instalasi :  
 Instalasi :

Pemeriksaan	Hasil	Nilai Rujukan	Satuan	Metode
<b>HEMATOLOGI</b>				
Jarah Lengkap	13.2			
- Hemoglobin	38.8	11.7 ~ 15.5	g/dL	
- Hematokrit		37 ~ 45	%	Colorimetric Autocounter
- Leukosit	* 11.50	4 ~ 11	%	
- Trombosit	248	150 ~ 440	ribu/mm3	Flow Cytometry
- Eritrosit	4.24	4.00 ~ 5.00	ribu/mm3	
- PDW	* 16.1	9.0 ~ 13.0	fL	Impedance
- RDW-CV	12.4	11.5 ~ 14.5	%	
- MPV	8.9	7.2 ~ 11.1	fL	
- PCT	0.221	0.150 ~ 0.400	%	
Index Eritrosit				
- MCV	91	80 ~ 100	fL	RBC HC
- MCH	31	26 ~ 34	pg	
- MCHC	34	32 ~ 36	g/dL	
Hitung Jenis Leukosit				
- Basofil	0.1	0 ~ 1	%	Flow Cytometry
- Eosinofil	* 0.0	1 ~ 3	%	Flow Cytometry
- Neutrofil Segmen	* 85.6	50 ~ 70	%	Flow Cytometry
- Limfosit	* 11.3	20 ~ 45	%	Flow Cytometry
- Monosit	* 3.0	4 ~ 8	%	Flow Cytometry
Jumlah Total Sel				
- Total Lymphosit	1.30	0.58 ~ 4.47	ribu/uL	
- Total Basofil	0.02	0 ~ 0.1	ribu/uL	
- Total Monosit	0.33	0.17 ~ 1.22	ribu/uL	
- Total Eosinofil	0.01	0 ~ 0.61	ribu/uL	
- Total Neutrofil	* 9.8	1.88 ~ 7.82	ribu/uL	
<b>VIA KLINIK</b>				
Enzim Hati				
- AST (SGOT)	24.4	5 ~ 37	U/L	IFCC
- ALT (SGPT)	27.4	5 ~ 41	U/L	IFCC
Enzim Ginjal				
- Ureum	16.7	10 ~ 38	mg/dL	Urease-UV
- Kreatinin	1.2	0.7 ~ 1.2	mg/dL	Jaffe
Glukosa Darah Adrandom	* 217	< 200	mg/dL	Hexokinase

Bersambung ke halaman berikut ...

PEMERINTAH PROVINSI SUMATERA UTARA  
**UPTD KHUSUS RSU. HAJI MEDAN**  
 Jl. Rumah Sakit H. Nomor 47, Deli Serdang, Kode Pos 20371  
 Telepon (061) 6619520  
 Pos-el rsuhajimedan@gmail.com, Laman rsuhajimedan.sumutprov.go.id

**HASIL PEMERIKSAAN LABORATORIUM** Hal : 2 / 2

Nomor Lab. : JO250202-00026 / 2502020203  
 Status Rawat : RAWAT INAP  
 Dokter Pengirim : dr. Hans Maulana Apriansyah Haraha  
 Tanggal Permintaan : 02/02/2025 02:17  
 Terima Sampel : 02/02/2025 02:19  
 Tanggal Selesai : 02/02/2025 06:04  
 Penjamin : BPJS KESEHATAN  
 Diagnosa :  
 Nama :  
 Alamat :  
 No. Med Rec :  
 Nama Pasien :  
 Jenis Kelamin :  
 T. Lahir / Usia :  
 Asal Ruang :  
 Instalasi :  
 Instalasi :  
 Instalasi :  
 Instalasi :

Pemeriksaan	Hasil	Nilai Rujukan	Satuan	Metode
<b>ELEKTROLIT</b>				
Elektrolit				
- Natrium (Na)	** 124	135 ~ 155	mEq/L	ISE
- Kalium (K)	4.38	3.3 ~ 4.9	mEq/L	ISE
- Klorida (Cl)	* 90.20	96 ~ 113	mEq/L	ISE

Catatan :  
 Dicitak Tgl : 12 Feb 2025  
 Penanggung jawab  
**Dr. LETTY HUSNITA, SpK**  
 Spesialis Patologi Klinik

Hasil berupa angka menunjukkan nilai diatas atau dibawah nilai normal



PEMERINTAH PROVINSI SUMATERA UTARA  
 PEMERINTAH PROVINSI SUMATERA UTARA  
**UPTD KHUSUS RSU. HAJI MEDAN**  
 Jl. Rumah Sakit H. Nomor 47, Deli Serdang, Kode Pos 20371  
 Telepon (061) 6619520  
 Pos-el rsuhajimedan@gmail.com, Laman rsuhajimedan.sumutprov.go.id

Hal : 1 / 1

**HASIL PEMERIKSAAN LABORATORIUM**

Nomor Lab. : J  
 No. Med Rec : C  
 Nama Pasien : S  
 Jenis Kelamin : S  
 T. Lahir / Usia : F  
 Asal Ruang : F  
 Alamat : DUSUN I CINTA RAKYAT DELI SERDANG PERCUT SEI TUAN 20371

Status Rawat : RAWAT INAP  
 Dokter Pengirim : Dr. Lita Septina Chaniago, Sp.PD, KE  
 Tanggal Permintaan : 02/02/2025 07:39  
 Terima Sampel : 02/02/2025 07:40  
 Tanggal Selesai : 12/02/2025 12:58  
 Penjamin : BPJS KESEHATAN  
 Diagnosa :

Pemeriksaan	Hasil	Nilai Rujukan	Satuan	Metode
<b>KIMIA KLINIK</b>				
<b>Karbohidrat</b>				
- Glukosa Darah Pusa	* 138	70 - 110	mg/dL	Hexokinase
- Glukosa Darah 2 jam PP	133	< 140	mg/dL	Rapid Test

Catatan :

Dicetak Tgl : 12 Feb 2025  
 Penanggung jawab

**Dr. LETTY W. A. KEYAREN, Sp.PK**  
 Spesialis Patologi Klinik

\* angka menggunakan sistem desimal separator titik, tanda \* menunjukkan nilai diatas atau dibawah nilai normal



PEMERINTAH PROVINSI SUMATERA UTARA  
**UPTD KHUSUS RSU. HAJI MEDAN**  
 PEMERINTAH PROVINSI SUMATERA UTARA  
**UPTD KHUSUS RSU. HAJI MEDAN**  
 Jl. Rumah Sakit H. Nomor 47, Deli Serdang, Kode Pos 20371  
 Telepon (061) 6619520  
 Pos-el rsuhajimedan@gmail.com, Laman rsuhajimedan.sumutprov.go.id

**HASIL PEMERIKSAAN LABORATORIUM**

Hal : 1 / 1

Nomor Lab. : JO250205-00036 / 2502050813  
 No. Med Rec : 00437985  
 Nama Pasien : SUHARTI  
 Jenis Kelamin : Perempuan  
 T. Lahir / Usia :  
 Asal Ruang :  
 Alamat :

Status Rawat : RAWAT INAP  
 Dokter Pengirim : Dr. Lita Septina Chaniago, Sp.PD, KE  
 Tanggal Permintaan : 05/02/2025 07:34  
 Terima Sampel : 05/02/2025 07:36  
 Tanggal Selesai : 05/02/2025 11:38  
 Penjamin : BPJS KESEHATAN  
 Diagnosa :

Pemeriksaan	Nilai Rujukan	Satuan	Metode
<b>KIMIA KLINIK</b>			
<b>Fungsi Ginjal</b>			
- Asam Urat	* 4.1	4.5 - 8.1	mg/dL Uricase-Peroxidase
- Karbohidrat			
- Glukosa Darah Pusa	* 164	70 - 110	mg/dL Hexokinase

Catatan :

Dicetak Tgl : 5 Feb 2025  
 Penanggung jawab

**Dr. Herawina N. M. Ked (CitaPat) Sp.PK**  
 Spesialis Patologi Klinik 2 005

\* angka menggunakan sistem desimal separator titik, tanda \* menunjukkan nilai diatas atau dibawah nilai normal  
 hasil hanya dilakukan oleh dokter / klinis  
 Lutfi Akhyar

PEMERINTAH PROVINSI SUMATERA UTARA  
**UPTD KHUSUS RSU. HAJI MEDAN**

Jl. Rumah Sakit H. Nomor 47, Deli Serdang, Kode Pos 20371  
 Telepon (061) 6619520  
 Pos-el: rshajimedan@gmail.com, Laman: rshajimedan.sumutprov.go.id

**HASIL PEMERIKSAAN LABORATORIUM**

Hal 1 / 1

Nomor Lab	:		Status Rawat	:	RAWAT INAP
No. Med Rec	:		Dokter Pengirim	:	Dr. Lita Septina Chaniago, Sp.PD, KE
Nama Pasien	:		Tanggal Permintaan	:	06/02/2025 08:01
Jenis Kelamin	:		Terima Sampel	:	06/02/2025 08:03
T. Lahir / Usia	:		Tanggal Selesai	:	06/02/2025 11:19
Asal Ruang	:		Penjamin	:	BPJS KESEHATAN
Alamat	:	DUSUN I CINTA RAKYAT DELI SERDANG PERCUT SEI TUAN 20371	Diagnosa	:	

Pemeriksaan	Hasil	Nilai Rujukan	Satuan	Metoda
<b>ELEKTROLIT</b>				
<b>Elektrolit</b>				
- Natrium (Na)	135	135 - 155	mEq/L	ISE
- Kalium (K)	5.74	3.3 - 4.9	mEq/L	ISE
- Klorida (Cl)	102.50	96 - 113	mEq/L	ISE

Catatan :

Dicetak Tgl 6 Feb 2025  
 Penanggung jawab

**Dr. LETTY INDIRA KETAREN, Sp.P**  
 Spesialis Patologi Klinik  
 Spesialis patologi Klinik

! berupa angka menggunakan sistem desimal separator titik, tanda \* menunjukkan nilai diatas atau dibawah nilai normal  
 by Ariantho  
 ale



PEMERINTAH PROVINSI SUMATERA UTARA  
**RUMAH SAKIT UMUM HAJI MEDAN**

Jl. Rumah Sakit H. Kabupaten Deli Serdang - 20237  
 Telp : (061) 6619520 / (061) 6619521, Fax : (061) 6619519  
 Website : http://rshajimedan.sumutprov.go.id , Email : rshajimedan@gmail.com



Nama :  
 Age :  
 Sex :  
 Date :  
 Dokter Pengirim :  
 Pembayar :  
 No.RM :  
 Pemeriksaan : Radiologi Tanpa Kontras : Thorax (PA)

**RADIOLOGI TANPA KONTRAS REPORT**

Fitz

Toraks proyeksi AP supine

Posisi asimetris, inspirasi cukup.  
 Jantung kesan tidak membesar.  
 Aorta dan mediastinum superior tidak melebar.  
 Trakea di tengah. Kedua hilus tidak membal.  
 Tak tampak infiltrate maupun nodul di kedua paru.  
 Kedua hemidiafragma licin. Kedua sinus kostofrenikus lancip.  
 Jaringan lunak dinding dada terlihat baik.

Kesimpulan :

Tak tampak kelainan pada jantung dan paru saat ini.

Kabupaten Deli Serdang, 02 February 2025  
 Terima kasih atas kepercayaan TS  
 Salam Sejahtera

**RADIOLOGI**  
 Rumah Sakit Umum Haji Medan  
*Novrida Pratiwi Tarigan*

dr. Novrida Pratiwi Tarigan, Sp.Rad

68 bpm  
-- / -- mmHg

Room: \_\_\_\_\_  
 Location: \_\_\_\_\_  
 Order Number: \_\_\_\_\_  
 Visit: \_\_\_\_\_  
 Medication 1: \_\_\_\_\_  
 Medication 2: \_\_\_\_\_

MD/Dr. Satrio Nugro  
 02.02.2025 1:35:00  
 Jl. RS Haji  
 Medan

Technician:  
 Ordering Ph:  
 Referring Ph:  
 Attending Ph:

Normal sinus rhythm  
 sinus exit bundle branch block  
 Borderline ECG  
 QRS : 116 ms  
 396 / 435 ms  
 134 ms  
 84 ms  
 RR / PP : 878 / 882 ms  
 P / QRS / T : 47 / -11 / 1 degrees

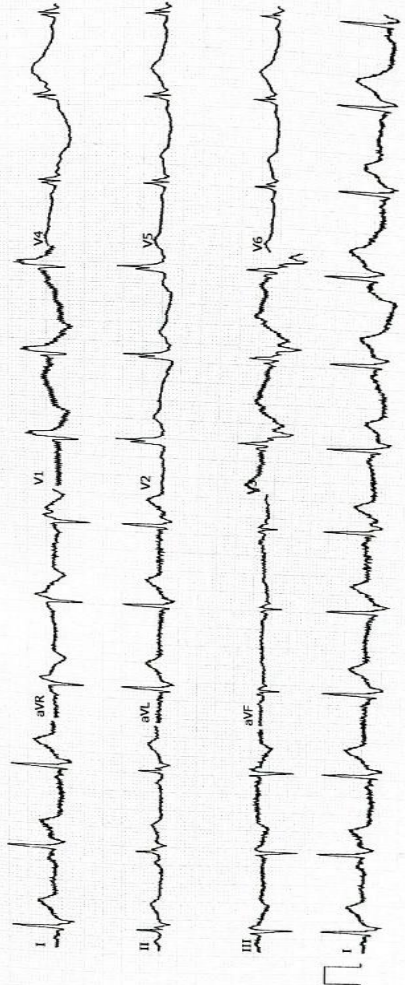

Unconfirmed

**PEREMINTAH PROVINSI SUMATERA UTARA**  
**RUMAH SAKIT UMUM HAJI MEDAN**  
 Jl. Rumah Sakit Haji - Medan Estate - 20237,  
 Telp. (061) 6619520, Fax. (061) 6619519,  
 Website : www.Rsuhajimedan.sumutprov.go.id  
 Email : rshajimedan@gmail.com

Nama \_\_\_\_\_  
 Kelamin \_\_\_\_\_  
 Tgl. Lahir \_\_\_\_\_  
 NOMR \_\_\_\_\_  
 (tempat label dina ada)

**RESUME MEDIS RAWAT INAP**

Tanggal Masuk : 02/02-25 Tgl. Keluar / Tgl. Meninggal: 08/02/25

Ruang Rawat Terakhir : Pital

Dokter Penanggung Jawab (DPJP): \_\_\_\_\_

Rawat Tim Dokter:  Tidak,  Ya, oleh : 1. dr. Hidayat Mardani 2. dr. \_\_\_\_\_  
 3. dr. \_\_\_\_\_ 4. dr. \_\_\_\_\_

Alasan Dirawat	Terdapat nyeri berkesinambungan, terutama di dada kiri.	
Diagnosa Masuk	GAN EKSTRAKARDIUM + MIYOKARDIUM + DM	ICD-10
Diagnosa Keluar (Diagnosa Utama)	GAN EKSTRAKARDIUM	ICD-10 E87.8
Diagnosis Sekunder	1. Hipertensi 2. DM 3. Dislipidemia 4. Nefropati kronik 5. ...	E11.9   I10
Penyebab Kematian (Secara Klinis)	.	
Pemeriksaan fisik yang penting	Meningkatkan risiko T. koroner.	
Laboratorium yang penting	Na 124 - k 311, k 6 217 mg - 124	
Radiologi	Pemeriksaan	

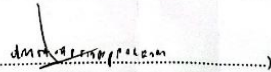
Penunjang lain		ICD-9																																																																		
Tindakan / operasi		99.13																																																																		
Pengobatan selama dirawat																																																																				
Kondisi Pulang	Instruksi dan Edukasi Lanjutan (Follow up)																																																																			
<input type="checkbox"/> Sembuh <input type="checkbox"/> Di Rujuk RS Lain <input checked="" type="checkbox"/> PBJ <input type="checkbox"/> PAPS <input type="checkbox"/> Meninggal <input type="checkbox"/> Lain - Lain	Kontrol Tanggal : 13/12/2017 Di : RSUD Diet : Latihan : Segera kembali ke rumah sakit, langsung ke gawat darurat, bila terjadi :																																																																			
<table border="1"> <thead> <tr> <th>Terapi Pulang</th> <th>Nama Obat</th> <th>Jumlah</th> <th>Dosis</th> <th>Frekwensi</th> <th>Cara Pemberian</th> </tr> </thead> <tbody> <tr> <td></td> <td>Amoxicillin</td> <td>3x</td> <td></td> <td></td> <td></td> </tr> <tr> <td></td> <td>Amoxicillin</td> <td>3x</td> <td></td> <td></td> <td></td> </tr> <tr> <td></td> <td>Amoxicillin</td> <td>3x</td> <td></td> <td></td> <td></td> </tr> <tr> <td></td> <td>Amoxicillin</td> <td>3x</td> <td></td> <td></td> <td></td> </tr> <tr> <td></td> <td>Amoxicillin</td> <td>3x</td> <td></td> <td></td> <td></td> </tr> <tr> <td></td> <td>Amoxicillin</td> <td>3x</td> <td></td> <td></td> <td></td> </tr> <tr> <td></td> <td>Amoxicillin</td> <td>3x</td> <td></td> <td></td> <td></td> </tr> <tr> <td></td> <td>Amoxicillin</td> <td>3x</td> <td></td> <td></td> <td></td> </tr> <tr> <td></td> <td>Amoxicillin</td> <td>3x</td> <td></td> <td></td> <td></td> </tr> <tr> <td></td> <td>Amoxicillin</td> <td>3x</td> <td></td> <td></td> <td></td> </tr> </tbody> </table>			Terapi Pulang	Nama Obat	Jumlah	Dosis	Frekwensi	Cara Pemberian		Amoxicillin	3x					Amoxicillin	3x					Amoxicillin	3x					Amoxicillin	3x					Amoxicillin	3x					Amoxicillin	3x					Amoxicillin	3x					Amoxicillin	3x					Amoxicillin	3x					Amoxicillin	3x			
Terapi Pulang	Nama Obat	Jumlah	Dosis	Frekwensi	Cara Pemberian																																																															
	Amoxicillin	3x																																																																		
	Amoxicillin	3x																																																																		
	Amoxicillin	3x																																																																		
	Amoxicillin	3x																																																																		
	Amoxicillin	3x																																																																		
	Amoxicillin	3x																																																																		
	Amoxicillin	3x																																																																		
	Amoxicillin	3x																																																																		
	Amoxicillin	3x																																																																		
	Amoxicillin	3x																																																																		
Tanggal & Jam : 02/12/2017 Yang Membuat : 																																																																				

**PEMERINTAH PROVINSI SUMATERA UTARA**  
**RUMAH SAKIT UMUM HAJI MEDAN**  
 Jl. Rumah Sakit Haji - Medan Estate 20237 Telp. (061) 6019620, (061) 6019521 Fax. (061) 6019619  
 Website : www.rsumhajimedan.com Email : rsumhajimedan@gmail.com



**LAPORAN ELECTROCARDIOGRAPHY (ECG)**

Tanggal : .....  
 Nama Pasien : RSU. HAJI MEDAN Pukul : ..... WIB  
 Tgl.Lahir : 03/07/1955 L / P  
 No.Rekam Medik : 03020111-11-1058  
 Dokter Pengirim : B.P. S. KESEHATAN Taltun  
 Diagnosis : .....

1	Irama Dasar		
2	Rate	Ventrikel	82
		Atrium	70
3	Gelombang P	Bentuk	
		Durasi	
		Aksis	
4	Interval PR		160
5	Kompleks QRS	Bentuk	rRr
		Durasi	
		Aksis	
6	Segmen ST	Isoelektris	
		Elevasi	
		Depresi	
7	Gelombang T		
8	Interval QT		
9	Interval QTc		
10	Gelombang U		
11	Hipertrofi	Hipertrofi Ventrikel Kiri	
		Hipertrofi Ventrikel Kanan	
12	Premature Contractions	Premature Ventricular Contractions	
		Premature Atrial Contractions	
13	Lain-lain		

Kesimpulan :  
 RBBB → RVH

Saran :  
  
 dr. Ferman Prof. SpK

Print by : Lutfi Akhyar

## Kasus 5 (Tirotoksikosis)

PEMERINTAH PROVINSI SUMATERA UTARA  
**UPTD KHUSUS RSU. HAJI MEDAN**  
 Jl. Rumah Sakit H. Nomor 47, Deli Serdang, Kode Pos 20371  
 Telepon (061) 6619520  
 Pos-el rsuhajimedan@gmail.com, Laman rsuhajimedan.sumutprov.go.id

**HASIL PEMERIKSAAN LABORATORIUM** Hal : 1 / 1

Nomor Lab. : JO250210-00176 / 2502101860	Status Rawat : RAWAT INAP
No. Med Rec : 00436665	Dokter Pengirim : dr. Karina
Nama Pasien : FEBERUELI GULO SP	Tanggal Permintaan : 10/02/2025 12:32
Jenis Kelamin : [REDACTED]	Terima Sampel : 10/02/2025 12:33
T. Lahir / Usia : [REDACTED]	Tanggal Selesai : 10/02/2025 15:51
Asal Ruang : [REDACTED] ANG	Penjamin : BPJS KESEHATAN
Alamat : [REDACTED]	Diagnosa :

Pemeriksaan	Hasil	Nilai Rujukan	Satuan	Metode
<b>HEMATOLOGI</b>				
Darah Lengkap	* 12.4	13 ~ 18	g/dL	Colorimetric
- Hemoglobin	* 36.6	40 ~ 50	%	Autocounter
- H				
- Hematokrit	9.30	4 ~ 11	ribu/mm3	Flow Cytometry
- L				
- Lekosit	* 126	150 ~ 440	ribu/mm3	Impedance
- Trombosit	* 4.24	4.50 ~ 5.50	juta/uL	Impedance
- Eritrosit	* 15.9	9.0 ~ 13.0	fL	
- PDW	13.1	11.5 ~ 14.5	%	
- RDW-CV	10.9	7.2 ~ 11.1	fL	
- MPV	* 0.137	0.150 ~ 0.400	%	
- PCT				
<b>Index Eritrosit</b>				
- MCV	86	80 ~ 100	fL	RBC HC
- MCH	29	26 ~ 34	pg	
- MCHC	34	32 ~ 36	g/dL	
<b>Hitung Jenis Lekosit</b>				
- Basofil	0.2	0 ~ 1	%	Flow Cytometry
- Eosinofil	* 0.6	1 ~ 3	%	Flow Cytometry
- Neutrofil Segmen	* 70.5	50 ~ 70	%	Flow Cytometry
- Limfosit	* 18.9	20 ~ 45	%	Flow Cytometry
- Monosit	* 9.8	4 ~ 8	%	Flow Cytometry
<b>Jumlah Total Sel</b>				
- Total Lymphosit	1.76	0.58 ~ 4.47	ribu/uL	
- Total Basofil	0.02	0 ~ 0.1	ribu/uL	
- Total Monosit	0.91	0.17 ~ 1.22	ribu/uL	
- Total Eosinofil	0.06	0 ~ 0.61	ribu/uL	
- Total Neutrofil	6.6	1.88 ~ 7.82	ribu/uL	

Dicetak Tgl : 10 Feb 2025  
 Penanggung jawab  
 dr. Morwana Astyana, Sp.PA (GulaPati) Sp.PK  
 NIP. 1973031100604 2 005  
 Spesialis patologi Klinik

PEMERINTAH PROVINSI SUMATERA UTARA  
**UPTD KHUSUS RSU. HAJI MEDAN**  
 Jl. Rumah Sakit H. Nomor 47, Deli Serdang, Kode Pos 20371  
 Telepon (061) 6619520  
 Pos-el rsuhajimedan@gmail.com, Laman rsuhajimedan.sumutprov.go.id

**HASIL PEMERIKSAAN LABORATORIUM** Hal : 1 / 1

Nomor Lab. : JO250210-00176 / 2502101860	Status Rawat : RAWAT INAP
No. Med Rec : 00436665	Dokter Pengirim : dr. Karina
Nama Pasien : FEBERUELI GULO SP	Tanggal Permintaan : 10/02/2025 12:32
Jenis Kelamin : [REDACTED]	Terima Sampel : 10/02/2025 12:33
T. Lahir / Usia : [REDACTED]	Tanggal Selesai : 10/02/2025 15:51
Asal Ruang : [REDACTED] ANG	Penjamin : BPJS KESEHATAN
Alamat : [REDACTED]	Diagnosa :

Pemeriksaan	Hasil	Nilai Rujukan	Satuan	Metode
<b>KIMA KLINIK</b>				
Karbohidrat				
- Glukosa Darah Adrandom	133	< 200	mg/dL	Hexokinase

Dicetak Tgl : 10 Feb 2025  
 Penanggung jawab  
 dr. Morwana Astyana, Sp.PA (GulaPati) Sp.PK  
 NIP. 1973031100604 2 005  
 Spesialis patologi Klinik

Hasil berupa angka menggunakan sistem desimal separator titik, tanda \* menunjukkan nilai diatas atau dibawah nilai normal  
 Interpretasi hasil hanya dilakukan oleh dokter / klinis  
 Print By : Lutfi Ashyar  
 Validasi :

**HASIL PEMERIKSAAN LABORATORIUM** Hal : 1 / 1

Nomor Lab. : [REDACTED]	Status Rawat : RAWAT INAP
No. Med Rec : [REDACTED]	Dokter Pengirim : dr. Deske Muhadi Rangkuti, Sp.PD
Nama Pasien : [REDACTED]	Tanggal Permintaan : 11/02/2025 20:14
Jenis Kelamin : [REDACTED]	Terima Sampel : 11/02/2025 20:16
T. Lahir / Usia : [REDACTED]	Tanggal Selesai : 11/02/2025 21:38
Asal Ruang : [REDACTED]	Penjamin : BPJS KESEHATAN
Alamat : JL SUKMO DESA KOLAM DELI SERDANG PERCUT SEI TUAN 20371	Diagnosa :

Pemeriksaan	Hasil	Nilai Rujukan	Satuan	Metode
<b>HEMATOLOGI</b>				
Darah Lengkap				
- Hemoglobin	* 12.9	13 ~ 18	g/dL	Colorimetric
- Hematokrit	* 36.8	40 ~ 50	%	Autocounter
- Lekosit	7.30	4 ~ 11	ribu/mm3	Flow Cytometry
- Trombosit	* 133	150 ~ 440	ribu/mm3	Impedance
- Eritrosit	* 4.29	4.50 ~ 5.50	juta/uL	Impedance
- PDW	* 15.7	9.0 ~ 13.0	fL	
- RDW-CV	13.2	11.5 ~ 14.5	%	
- MPV	10.4	7.2 ~ 11.1	fL	
- PCT	* 0.138	0.150 ~ 0.400	%	
Index Eritrosit				
- MCV	86	80 ~ 100	fL	RBC HO
- MCH	30	26 ~ 34	pg	
- MCHC	35	32 ~ 36	g/dL	
Hitung Jenis Lekosit				
- Basofil	0.3	0 ~ 1	%	Flow Cytometry
- Eosinofil	2.3	1 ~ 3	%	Flow Cytometry
- Neutrofil Segmen	65.9	50 ~ 70	%	Flow Cytometry
- Limfosit	22.8	20 ~ 45	%	Flow Cytometry
- Monosit	* 8.7	4 ~ 8	%	Flow Cytometry
Jumlah Total Sel				
- Total Lymphosit	1.68	0.58 ~ 4.47	ribu/uL	
- Total Basofil	0.02	0 ~ 0.1	ribu/uL	
- Total Monosit	0.64	0.17 ~ 1.22	ribu/uL	
- Total Eosinofil	0.17	0 ~ 0.61	ribu/uL	
- Total Neutrofil	4.8	1.88 ~ 7.82	ribu/uL	

Dicetak Tgl : 11 Feb 2025  
 Penanggung jawab  
 dr. FITRI HANANDA, Sp.PK (Clinpath) Sp.PK  
 NIP. 198306072009032012  
 Spesialis patologi Klinik

berupa angka menggunakan sistem desimal separator titik, tanda \* menunjukkan nilai diatas atau dibawah nilai normal  
 Interpretasi hasil hanya dilakukan oleh dokter / klinisi  
 by : Lutfi Akhyar  
 ale :

**HASIL PEMERIKSAAN LABORATORIUM** Hal : 1 / 1

Nomor Lab. : [REDACTED]	Status Rawat : RAWAT JALAN
No. Med Rec : [REDACTED]	Dokter Pengirim : Dr. Lita Septina Chaniago, Sp.PD, KE
Nama Pasien : [REDACTED]	Tanggal Permintaan : 21/01/2025 12:20
Jenis Kelamin : [REDACTED]	Terima Sampel : 21/01/2025 12:22
T. Lahir / Usia : [REDACTED]	Tanggal Selesai : 21/01/2025 15:11
Asal Ruang : [REDACTED]	Penjamin : BPJS KESEHATAN
Alamat : JL SUKMO DESA KOLAM DELI SERDANG PERCUT SEI TUAN 20371	Diagnosa : Pasien berdebar - debar dan

Pemeriksaan	Hasil	Nilai Rujukan	Satuan	Metode
<b>HORMON</b>				
Endokrin				
- TSH	* <0.09	0.45 ~ 4.12	uIU/mL	

Dicetak Tgl : 11 Feb 2025  
 Penanggung jawab

DR. LITA SEPTINA CHANIAGO, Sp.PK  
 Spesialis patologi Klinik

berupa angka menggunakan sistem desimal separator titik, tanda \* menunjukkan nilai diatas atau dibawah nilai normal  
 Interpretasi hasil hanya dilakukan oleh dokter / klinisi  
 by : Lutfi Akhyar



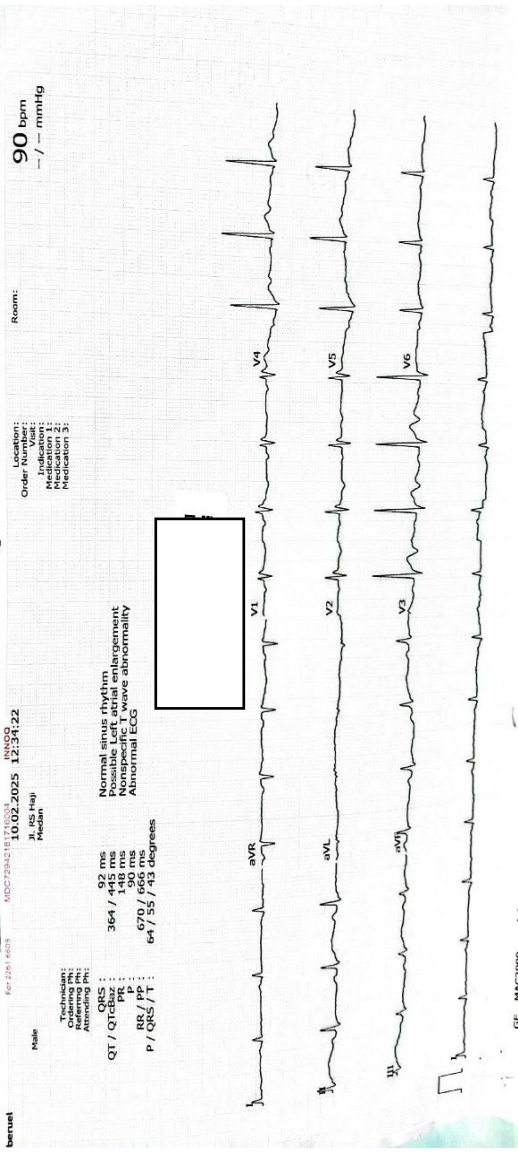

PEREMINTAH PROVINSI SUMATERA UTARA  
RUMAH SAKIT UMUM HAJI MEDAN  
Jl. Rumah Sakit Haji - Medan Estate - 20237,  
Telp. (061) 6619520, Fax. (061) 6619519,  
Website : www.RSUmummedan.sumutprov.go.id  
Email : rsujmedan@gmail.com

Nama Kelamin [Redacted]  
Tgl. Lahir [Redacted]  
NOMR [Redacted]  
(tempat label bila ada)

RESUME MEDIS RAWAT INAP

Tanggal Masuk : 10/2-2025 Tgl. Keluar / Tgl-Meninggal: 18/2/25

Ruang Rawat Terakhir: 91014 RGG : ENDOCRINOLOGI

Dokter Penanggung Jawab (DPJP): [Redacted]

Rawat Tim Dokter :  Tidak,  Ya, oleh : 1.dr. Lita GPP 2. dr. 3.dr. 4. dr.

Alasan Dirawat	Demam & Radang tengk.	ICD-10
Diagnosa Masuk	Demam berkeq	ICD-10
Diagnosa Keluar (Diagnosa Utama)	Demam berkeq	E05-9

Diagnosis Sekunder	1. Anemia 2. Hipotensi 3. Leukopenia 4. 5.
--------------------	--

Penyebab Kematian (Secara Klinis)

Pemeriksaan fisik yang penting  
- Tensi 100/60 mmHg  
- RR 20

Laboratorium yang penting  
- Hb 11.5 g/dl  
- T4 0.11

Radiologi

Penunjang lain

Tindakan / operasi ICD-3

Pengobatan selama dirawat

Kondisi Pulang  
 Sembuh  
 Di Rujuk RS Lain  
 PBJ  
 PAPS  
 Meninggal  
 Lain - Lain

Instruksi dan Edukasi Lanjutan (Follow up)  
 Kontrol Tanggal : ..... Di : .....  
 Diet : .....  
 Latihan : .....  
 Segera kembali ke rumah sakit, langsung ke gawat darurat, bila terjadi :

Terapi Pulang

Nama Obat	Jumlah	Dosis	Frekwensi	Cara Pemberian
Cefixim	1x	200	2x	
Parasetamol	1x	1000	2x	
Elobetamum	1x	100	1x	Oral
As. Folic	1x	400	2x	
Hydrocort	1x	100	1-0-1	Post R care
Propofol	1x	100	3x	
B. Cough	1x	200	3x	

Tanggal & Jam : 14/2/2025 / 14:00  
 Yang Membuat : [Signature]  
 dr. DESKE MUHADI R. SPPD K.R.  
 Konsultan Penyakit Dalam  
 Konsultan Reumatologi

## Kasus 6 (Diabetes Melitus Tipe II Dengan Komplikasi Neurologis)

PEMERINTAH PROVINSI SUMATERA UTARA  
**UPTD KHUSUS RSU. HAJI MEDAN**  
 Jl. Rumah Sakit H. Nomor 47, Deli Serdang, Kode Pos 20371  
 Telepon (061) 6619520  
 Pos-el rsuhajimedan@gmail.com, Laman rsuhajimedan.sumutprov.go.id

Hal : 1 / 2

**HASIL PEMERIKSAAN LABORATORIUM**

Nomor Lab. : JO250226-00187 / 2502264645	Status Rawat : RAWAT INAP
No. Med Rec : 00439920	Dokter Pengirim : dr. Aswan Suwandi
Nama Pasien : [REDACTED]	Tanggal Permintaan : 26/02/2025 16:27
Jenis Kelamin : [REDACTED]	Terima Sampel : 26/02/2025 16:29
T. Lahir / Usia : [REDACTED]	Tanggal Selesai : 26/02/2025 18:00
Asal Ruang : [REDACTED]	Penjamin : BPJS KESEHATAN
Alamat : [REDACTED]	Diagnosa : [REDACTED]

Pemeriksaan	Hasil	Nilai Rujukan	Satuan	Metode
<b>HEMATOLOGI</b>				
<b>Darah Lengkap</b>				
- Hemoglobin	13.4	13 ~ 18	g/dL	Colorimetric
- Hematokrit	* 38.8	40 ~ 50	%	Autocounter
- Lekosit	9.60	4 ~ 11	ribu/mm3	Flow Cytometry
- Trombosit	287	150 ~ 440	ribu/mm3	Impedance
- Eritrosit	* 4.40	4.50 ~ 5.50	juta/uL	Impedance
- PDW	* 16.5	9.0 ~ 13.0	fL	
- RDW-CV	12.1	11.5 ~ 14.5	%	
- MPV	10.5	7.2 ~ 11.1	fL	
- PCT	0.301	0.150 ~ 0.400	%	
<b>Index Eritrosit</b>				
- MCV	88	80 ~ 100	fL	RBC HC
- MCH	31	26 ~ 34	pg	
- MCHC	35	32 ~ 36	g/dL	
<b>Hitung Jenis Lekosit</b>				
- Basofil	0.2	0 ~ 1	%	Flow Cytometry
- Eosinofil	* 14.1	1 ~ 3	%	Flow Cytometry
- Neutrofil Segmen	* 48.0	50 ~ 70	%	Flow Cytometry
- Limfosit	32.5	20 ~ 45	%	Flow Cytometry
- Monosit	5.2	4 ~ 8	%	Flow Cytometry
<b>Jumlah Total Sel</b>				
- Total Lymphosit	3.12	0.58 ~ 4.47	ribu/uL	
- Total Basofil	0.02	0 ~ 0.1	ribu/uL	
- Total Monosit	0.50	0.17 ~ 1.22	ribu/uL	
- Total Eosinofil	* 1.36	0 ~ 0.61	ribu/uL	
- Total Neutrofil	4.6	1.88 ~ 7.82	ribu/uL	
<b>IA KLINIK</b>				
<b>Glukosa Darah Adrandom</b>				
	** 455	< 200	mg/dL	Hexokinase

Bersambung ke halaman berikut ...

PEMERINTAH PROVINSI SUMATERA UTARA  
**UPTD KHUSUS RSU. HAJI MEDAN**  
 Jl. Rumah Sakit H. Nomor 47, Deli Serdang, Kode Pos 20371  
 Telepon (061) 6619520  
 Pos-el rsuhajimedan@gmail.com, Laman rsuhajimedan.sumutprov.go.id

Hal : 1 / 1

**HASIL PEMERIKSAAN LABORATORIUM**

Nomor Lab. : JO250301-00036 / 2503010032	Status Rawat : RAWAT INAP
No. Med Rec : 00439920	Dokter Pengirim : Dr. Lita Septina Chaniago, Sp. PD, KE
Nama Pasien : [REDACTED]	Tanggal Permintaan : 01/03/2025 07:40
Jenis Kelamin : [REDACTED]	Terima Sampel : 01/03/2025 07:42
T. Lahir / Usia : [REDACTED]	Tanggal Selesai : 01/03/2025 08:19
Asal Ruang : [REDACTED]	Penjamin : BPJS KESEHATAN
Alamat : [REDACTED]	Diagnosa : [REDACTED]

Pemeriksaan	Hasil	Nilai Rujukan	Satuan	Metode
<b>KIMIA KLINIK</b>				
<b>Karbohidrat</b>				
- Glukosa Darah Puasa	* 313	70 ~ 110	mg/dL	Hexokinase

Catatan :  
 Ditetapkan Tgl: 1 Mar 2025  
 Penanggung jawab  
 dr. Herawina Elisyia, M. Ed (ClinPath) Sp. PK  
 NIP. 197303132008042005  
 Spesialis patologi Klinik

Hasil berupa angka menggunakan sistem desimal separator titik, tanda \* menunjukkan nilai diatas atau dibawah nilai normal  
 Interpretasi hasil hanya dilakukan oleh dokter / klinis  
 Lutfi Akhyar  
 Validasi



**PEMERINTAH PROVINSI SUMATERA UTARA  
RUMAH SAKIT UMUM HAJI MEDAN**

Jl. Rumah Sakit H. Kabupaten Deli Serdang - 20237  
Telp : (061) 6619520 / (061) 6619521, Fax : (061) 6619519

Website : <http://rshajimedan.sumutprov.go.id/>, Email : [rshajimedan@gmail.com](mailto:rshajimedan@gmail.com)



Nama :   
Age :   
Sex :   
Date :   
Dokter Pengirim :   
Pembayar :   
No.RM :   
Pemeriksaan :



: Radiologi Tanpa Kontras : Thorax (PA)

**RADIOLOGI TANPA KONTRAS REPORT**

*Fitzah*

Klinis : batuk sesekali  
Kiriman : Igd

TS, Yth, Foto Thorax PA (asimetris):

Cor : besar dan bentuk normal, tampak kalsifikasi aortic knob  
Pulmo : tampak infiltrat dengan reticular pattern dan groundglass opacity parahilar kiri paracardial kanan kiri, tampak hiperaerasi kedua lapang paru  
Trachea ditengah  
Hemidiafragma kanan kiri tampak baik  
Sinus phrenicocostalis kanan kiri tajam  
Tulang-tulang tampak baik  
Soft tissue tampak baik

**KESAN**  
Interstisial pneumonia (mohon korelasi klinis dan lab)  
Hyperaerated lung disease bilateral  
Aortosclerosis

Kabupaten Deli Serdang, 28 February 2025  
Terima kasih atas kepercayaan TS  
Salam Sejahtera

dr. Jamalatief, Sp.Rad

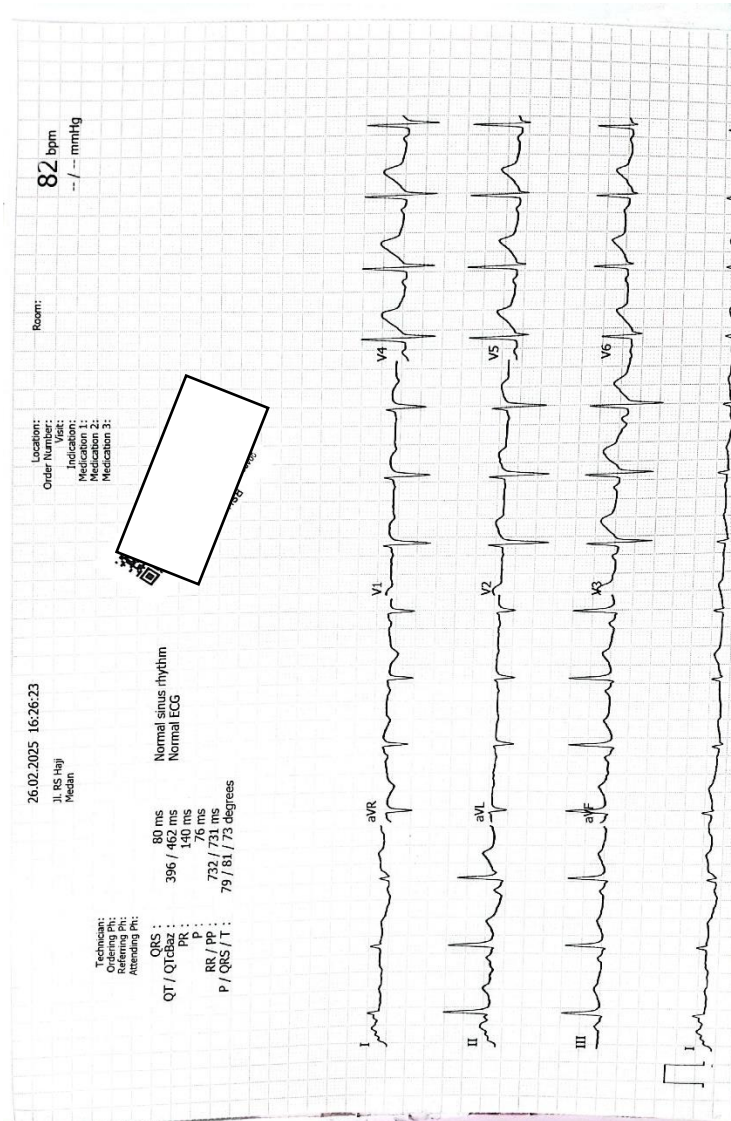



PEMERINTAH PROVINSI SUMATERA UTARA  
**RUMAH SAKIT UMUM HAJI MEDAN**  
 Jl. Rumah Sakit Haji - Medan Estate - 20237,  
 Telp. (061) 6619520, Fax. (061) 6619519,  
 Website : www.Rsuhajimedan.sumutprov.go.id  
 Email : rshajimedan@gmail.com

N  
K  
T  
N

HAI MEDAN

(tempat label bila ada)

**RESUME MEDIS RAWAT INAP**

Tanggal Masuk : 26/8/2025 Tgl. Keluar / Tgl. Meninggal : 3-3-25

Ruang Rawat Terakhir : Rituah

Dokter Penanggung Jawab (DPJP) : [ ]

Rawat Tim Dokter :  Tidak,  Ya, oleh : 1. dr. [ ] 2. dr. [ ]  
 3. dr. [ ] 4. dr. [ ]

Alasan Dirawat : demam, batuk, dan sesak

Diagnosa Masuk : Infeksi saluran pernapasan bagian atas ICD-10

Diagnosa Keluar (Diagnosa Utama) : Infeksi saluran pernapasan bagian atas ICD-10 E11.4

Diagnosis Sekunder :  
 1. [ ]  
 2. [ ]  
 3. [ ]  
 4. [ ]  
 5. [ ]

Penyebab Kematian (Secara Klinis) : [ ]

Pemeriksaan fisik yang penting : [ ]

Laboratorium yang penting : [ ]

Radiologi : [ ]

yang lain

Tindakan / operasi

Pengobatan selama dirawat

Kondisi Pulang

Sembuh  
 Dirujuk RS Lain  
 PBJ  
 PAPS  
 Meninggal  
 Lain - Lain

Instruksi dan Edukasi Lanjutan (Follow up)

Kontrol Tanggal : ..... Di : [ ]

Diet :  
 Latihan :

Segera kembali ke rumah sakit, langsung ke gawat darurat, bila terjadi :

**Terapi Pulang**

Nama Obat	Jumlah	Dosis	Frekwensi	Cara Pemberian
Amoxicillin	22-22-22			
Clarithromycin	22-22-22			
Parasetamol	4x			
Salbutamol	2x			

Tanggal & Jam : 03/03 2025 Pet. 13.50 WIB  
 Yang Membuat : [ ]  
 (.....)

*Lampiran 5 : Pedoman Wawancara*

**LEMBAR WAWANCARA**  
**STUDI KASUS PENGKODINGAN SISTEM ENDOKRIN PADA PERIODE**  
**JANUARI-FEBRUARI DI RUMAH SAKIT UMUM HAJI MEDAN TAHUN 2025**

**1. Identitas Informasi**

Nama Responden :  
Jenis Kelamin :  
Jabatan :  
Unit Kerja :  
Tanggal dan Waktu Wawancara :

Mengali informasi terkait pengkodingan diagnosa penyakit pada sistem endokrin di Rumah Sakit Umum Haji Medan, serta tantangan yang dihadapi oleh petugas koding.

1. Apa kualifikasi tingkat pendidikan terakhir petugas?
2. Apakah petugas pernah mengikuti pelatihan koding sebelumnya?
3. Sudah berapa lama bekerja sebagai petugas koding di Rumah Sakit?
4. Masih adakah ditemukan tulisan yang sulit dibaca atau dipahami oleh petugas?
5. Bagaimana cara menyelesaikan koding penyakit kasus bila terdapat kendala atau ketidakjelasan tulisan dalam mengartikan diagnosa?
6. Adakah SK/SOP yang secara khusus membahas pengkodingan dan tindakan medis ?
7. Apakah sudah terdapat SK/SOP yang mengatur tentang kodefikasi penyakit?
8. Apakah petugas selalu menggunakan buku pedoman ICD-10 setiap melakukan pengkodingan?
9. Apakah ada pedoman dalam melakukan pengkodingan khusus pada sistem endokrin?
10. Adakah pengaruh jika terjadi kekeliruan dalam pengkodingan diagnosa?
11. Apakah ada sistem pengawasan dan evaluasi terhadap ketepatan pemberian kode diagnosis apabila ada kesalahan dalam pengkodingan?

*Lampiran 6 : Lembar Observasi*

No.	Nama	No.RM	Kode Di Rumah Sakit		Kode ICD-10	
			Diagnosa Utama	Diagnosa Sekunder	Diagnosa Utama	Diagnosa Sekunder
1	Tn. M	00 43 53 xx	E11.9	-		
2	Tn. F	00 43 53 xx	E11.5	-	E10.5	
3	Tn. P	00 38 45 xx	E16.2	J18.0 I12.9		
4	Ny. S	43 79 xx	E87.8	E11.9 I10	E11.4 (G63.2*)	E87.8 I10
5	Tn. F	00 43 66 xx	E05.9	J18		
6	Tn. G	00 43 99 xx	E11.4 (G59.0*)	-	E10.4 (G59.0*)	

Lampiran 7 : SOP Pengkodean Diagnosa Penyakit dan Tindakan/Pembedahan

	<b>PENKODEAN DIAGNOSA PENYAKIT DAN TINDAKAN / PEMBEDAHAN PADA BERKAS REKAM MEDIS PASIEN RAWAT INAP</b>		
	No. Dokumen	No. Revisi	Halaman
	08.1.011/SPO/RSHM/XI/2022	2	1 dari 2
<b>STANDAR PROSEDUR OPERASIONAL (SPO)</b>	Tanggal Terbit November 2022	Ditetapkan Oleh : Direktur RSUD Haji Medan  dr. REHULINA GINTING, M.Kes PEMBINA TK. I NPM.19650107 199903 2 001	
<b>PENGERTIAN</b>	Pengkoden adalah pemberian penetapan kode dengan menggunakan huruf atau angka kombinasi huruf dalam angka yang mewakili komponen data.		
<b>TUJUAN</b>	<ol style="list-style-type: none"> <li>1. Tercapainya tertib administrasi dalam rangka upaya meningkatkan mutu pelayanan kesehatan di RSUD Haji Medan</li> <li>2. Memudahkan dalam pelaksanaan pemberian kode pada diagnose penyakit , tindakan/ pembedahan</li> <li>3. Memudahkan dalam pembuatan pelaporan morbiditas pasien dan pelaporan tindakan/pembedahan</li> <li>4. Memudahkan proses penyelesaian klaim dengan INA CBG's pada pasien BPJS</li> </ol>		
<b>KEBIJAKAN</b>	Surat Keputusan Direktur RSUD. Haji Medan Provinsi Sumatera Utara Nomor : 000/113.C/SK/DIR/RSUHM/XI/2022 tentang Pedoman Pelayanan / Penyelenggaraan Rekam Medis RSUD. Haji Medan. Revisi II 2022		
<b>PROSEDUR / LANGKAH- LANGKAH</b>	<ol style="list-style-type: none"> <li>1. Menerima berkas rekam medis rawat inap</li> <li>2. Membaca diagnosa penyakit ,tindakan/pembedahan, sebab kecelakaan dan sebab kematian pasien rawat inap.</li> <li>3. Melakukan konfirmasi dengan dokter terkait tulisan yang tidak terbaca bila tulisan tidak terbaca dari 3 orang petugas rekam medis.</li> <li>4. Melakukan pengodean penyakit dengan mencari menggunakan ICD-10</li> <li>5. Melakukan pengodean tindakan dengan mencari menggunakan ICD-9-CM</li> <li>6. Menulis hasil kode penyakit dan tindakan pada resume rekam medis pada tinta hitam</li> </ol>		

	<b>PENKODEAN DIAGNOSA PENYAKIT DAN TINDAKAN / PEMBEDAHAN PADA BERKAS REKAM MEDIS PASIEN RAWAT INAP</b>		
	No. Dokumen	No. Revisi	Halaman
	08.1.011/SPO/RSHM/XI/2022	2	2 dari 2
<b>PROSEDUR LANJUTAN</b>	7. Menulis hasil kode penyakit dan tindakan pada resume rekam medis pada tinta hitam 8. Mengchroscheck hasil pengodean secara bersama untuk mengetahui besaran biaya pengobatan pasien sebelum diserahkan ke bagian Klaim BPJS 9. Melakukan indeksing rawat inap pada aplikasi AVIAT 10. Menulis berkas rekam medis pada buku ekspedisi 11. Menyerahkan berkas rekam medis non BPJS yang telah selsai di kode kepada petugas <i>Assembling</i> 12. Menyerahkan berkas rekam medis yang telah selsai di kode kepada team Pengklaiman BPJS untuk selanjutnya dilakukan pengklaiman		
<b>UNIT TERKAIT</b>	1. Instalasi Rekam Medis RSUD Haji Medan 2. Instalasi Rawat Jalan , Rawat Inap , dan Gawat Darurat 3. Seluruh personil tengaga medis , keperawatan , dan tenaga kesehatan lainnya di RSUD Haji Medan 4. Team BPJS Center RSUD Haji Medan		

*Lampiran 8 Lembar Konsultasi*

**LEMBAR KONSULTASI**  
**PRODI SARJANA TERAPAN MANAJEMEN INFORMASI KESEHATAN**  
**UNIVERSITAS IMELDA MEDAN**

Nama : Miyanna Sari Harahap  
NIM : 2113363016  
Judul Skripsi : Studi Kasus Pengkodingan Sistem Endokrin Pada Periode  
Januari-Februari Di Rumah Sakit Haji Medan Tahun 2025  
Dosen pembimbing : Theresia Hutasoit, S.R.M., M.K.M

No	Hari dan Tanggal	Materi Konsultasi	Paraf Pembimbing
1.	Senin, 03 Mei 2025	Pengajuan Judul Skripsi	
2.	Selasa, 06 Mei 2025	Bimbingan Bab 1	
3.	Rabu, 14 Mei 2025	Revisi Bab 1	
4.	Jumat, 23 Mei 2025	Revisi Bab 1	
5.	Rabu, 14 Mei 2025	Acc Bab 1	
6.	Jumat, 23 Mei 2025	Bimbingan Bab 2	
7.	Sabtu, 31 Mei 2025	Revisi Bab 2	
8.	Kamis, 05 Juni 2025	Revisi Bab 2	
9.	Sabtu, 14 Juni 2025	Bimbingan Bab 2 dan Bab 3	
10	Selasa, 17 Juni 2025	Perbaikan Bab 2 dan Bab 3	

11.	Kamis, 19 Juni 2025	Perbaikan Bab 2 dan Bab 3	TF
12.	Jumat, 20 Juni 2025	Acc Bab 1-3	TF
13.	Rabu, 25 Juni 2025	Bimbingan Pedoman Wawancara dan Observasi	TF
14.	Sabtu, 28 Juni 2025	Perbaikan Pedoman Wawancara dan Observasi	TF
15.	Senin, 30 Juni 2025	Acc Pedoman Wawancara dan Observasi	TF
16.	Kamis, 10 Juli 2025	Bimbingan Bab 4	TF
17.	Selasa, 15 Juli 2025	Perbaikan Bab 4	TF
18.	Jumat, 25 Juli 2025	Perbaikan Bab 4 dan Lanjut Bab 5	TF
19.	Senin, 02 Agustus 2025	Perbaikan Bab 4 dan Bab 5	TF
20.	Senin, 04 Agustus 2025	Perbaikan Abstrak dan Lampiran	TF
21.	Selasa, 05 Agustus 2025	Acc Sidang	TF

Diketahui  
Dosen Pembimbing

  
Theresia Hutasoit, S.R.M., M.K.M  
NUPTK. 6352771672230343

*Lampiran 9 : Dokumentasi*





## BUKTI REVISI SKRIPSI

Saya yang bertanda tangan dibawah ini :

Nama : Miyanna Sari Harahap

NIM : 2113363016

Tingkat : IV (Empat)

Program Studi : Sarjana Terapan Manajemen Informasi Kesehatan

Benar telah melakukan REVISI SKRIPSI saya yang berjudul :

“Studi Kasus Pengkodingan Sistem Endokrin Pada Periode Januari-Februari Di Rumah Sakit Umum Haji Medan Tahun 2025”

Kepada

Penguji I : dr. Jhon Barker Liem., M.K.M

(NUPTK. 2242763664131073)

Demikian Bukti Revisi ini dibuat untuk dipergunakan seperlunya, atas perhatian Bapak/Ibu saya ucapkan terima kasih

Diketahui Oleh,  
Penguji I

(dr. Jhon Barker Liem., M.K.M)

Medan, 08 September 2025  
Yang Menyatakan



(Miyanna Sari Harahap)

## BUKTI REVISI SKRIPSI

Saya yang bertanda tangan dibawah ini :

Nama : Miyanna Sari Harahap

NIM : 2113363016

Tingkat : IV (Empat)

Program Studi : Sarjana Terapan Manajemen Informasi Kesehatan

Benar telah melakukan REVISI SKRIPSI saya yang berjudul :

“Studi Kasus Pengkodingan Sistem Endokrin Pada Periode Januari-Februari Di Rumah Sakit Umum Haji Medan Tahun 2025”

Kepada

Penguji II : Marta Simanjuntak, S.ST.MIK., M.K.M

(NUPTK. 3559770671230302)

Demikian Bukti Revisi ini dibuat untuk dipergunakan seperlunya, atas perhatian Bapak/Ibu saya ucapkan terima kasih

Medan, 15 September 2025  
Yang Menyatakan

Diketahui Oleh,  
Penguji II



(Marta Simanjuntak, S.ST.MIK., M.K.M)



(Miyanna Sari Harahap)

## BUKTI REVISI SKRIPSI

Saya yang bertanda tangan dibawah ini :

Nama : Miyanna Sari Harahap  
NIM : 2113363016  
Tingkat : IV (Empat)  
Program Studi : Sarjana Terapan Manajemen Informasi Kesehatan

Benar telah melakukan REVISI SKRIPSI saya yang berjudul :

“Studi Kasus Pengkodingan Sistem Endokrin Pada Periode Januari-Februari Di Rumah Sakit Umum Haji Medan Tahun 2025”

Kepada

Penguji III : Theresia Hutasoit, S.R.M., M.K.M  
(NUPTK. 6352771672230343)

Demikian Bukti Revisi ini dibuat untuk dipergunakan seperlunya, atas perhatian Bapak/Ibu saya ucapkan terima kasih

Medan, 18 September 2025  
Yang Menyatakan

Diketahui Oleh,  
Penguji III

  
(Theresia Hutasoit, S.R.M., M.K.M)

  
(Miyanna Sari Harahap)

## BERITA ACARA REVISI SKRIPSI

Pada Hari Selasa Tanggal 19 Agustus 2025 bertempat di Universitas Imelda Medan telah dilaksanakan siding SKRIPSI terhadap mahasiswa :

Nama : Miyanna Sari Harahap



NIM : 2113363016

Judul : "Studi Kasus Pengkodingan Sistem Endokrin Pada Periode Januari-Februari Di Rumah Sakit Umum Haji Medan Tahun 2025"

Dosen Pembimbing : Theresia Hutasoit, S.R.M., M.K.M

### REVISI SKRIPSI

No	Nama Dosen Penguji	Hal Yang Di Perbaiki	Hasil Perbaikan	Paraf
1.	dr. Jhon Barker Liem., M.K.M	<ol style="list-style-type: none"><li>1. Pada BAB I di survey awal dibuat kode berapa penyakitnya</li><li>2. Perbaikan di BAB IV kode diagnosa, yang tidak tepat kodenya pada kasus 2, 4 dan 6</li><li>3. Perbaikan adanya typo di hasil wawancara pada opsi ke 2 informan 2</li><li>4. Penambahan di saran agar lebih luas tentang mengenai</li></ol>	Telah di Perbaiki	

		perlu adanya SK/SOP Kodefikasi Penyakit, disesuaikan		
2.	Marta Simanjuntak, S.ST. MIK., M.K.M	<ol style="list-style-type: none"> <li>1. Regulasi dibuat spesifik pada nomor dan bab berapa bagi masing-masing penyakit</li> <li>2. Perbaikan tujuan penelitian</li> <li>3. Pada Kasus 2 perbaikan kode diagnosa yang tepat</li> </ol>	Telah di Perbaiki	
3.	Theresia Hutasoit, S.R.M., M.K.M	<ol style="list-style-type: none"> <li>1. Pada BAB I di survey awal dibuat kode berapa penyakitnya</li> <li>2. Perbaikan di BAB IV kode diagnosa, yang tidak tepat kodenya pada kasus 2, 4 dan 6</li> <li>3. Perbaikan adanya typo di hasil wawancara pada opsi ke 2 informan 2</li> <li>4. Perbaikan tujuan penelitian</li> <li>5. Penambahan di saran agar</li> </ol>	Telah di Perbaiki	

		lebih luar tentang mengenai perlu adanya SK/SOP Kodefikasi Penyakit, d disesuaikan		
--	--	---	--	--

**Diketahui**  
**Dosen Pembimbing**



Theresia Hutasoit, S.R.M., M.K.M  
NUPTK. 6352771672230343